

# SCHACHEXPRESS

Fachvereinigung Schach e.V. – Saison 53 2011/12 - Ausgabe 7

## Mannschafts-Meisterschaft

LL

Hoch gewonnen, zwei Mannschaftspunkte Vorsprung – wer soll den SK Präsident noch auf dem Weg zu seinem ersten Meistertitel stoppen? Die Bahn muß jetzt auf Senat und PSL/UBA hoffen und darf dabei nicht vergessen, daß sie selbst in der Schlußrunde mit TT/WiHeil noch einen dicken Brocken aus dem Weg räumen muß.

A1

Spitzenreiter Alcatel löste seine Aufgabe gegen Osram 2 souverän. Sie sind in der 8. Runde spielfrei und brauchen in der Endrunde gegen Allianz noch zwei Brettunkte um aufzusteigen. Das alles unter der Voraussetzung, daß Allianz in Runde 8 gegen BVG Helmholtz mit 6:0 gewinnt. Doch das ist nach der Niederlage von Allianz gegen Präsident 2 sicher mehr als fraglich. Alcatel 3 und RBB 1 werden nach ihren Niederlagen im direkten Duell am kommenden Spieltag den zweiten Absteiger unter sich ausmachen.

A2

BVG Helmholtz besiegt auch BAT 2 und hat den direkten Wiederaufstieg in die LL fest im Visier. Die Chancen von Gardez Robe sind nur noch theoretischer Natur. Ebenso geht es Bund 4 und DeTeWe 2, die wohl nur noch auf dem Papier den Abstieg verhindern können.

B1

Das Duell Erster gegen Zweiter, BAT 3 gegen Bahn 3, endet unentschieden. TT/WiHeil 3 vergibt durch die Niederlage bei Bund 5 die Möglichkeit, sich zwischen den beiden Führenden zu plazieren. Nach der 1:5-Klatsche gegen Senat 3 hat Telekom/Stern 2 gegen den Neunten und den Achten jetzt 2 Matchbälle, um den drohenden Abstieg doch noch zu verhindern.

B2

Die Deutsche Bahn 2 und Bund 6 festigten durch ihre Siege über BAT 4 und Osram 3 ihre Spitzenpositionen, die es jetzt zu verteidigen gilt. Bei Bund 8 glimmt noch ein kleines Fünkchen Hoffnung auf den Klassenerhalt.

C

Nach dem Erfolg über ZIB/ACCSB 2 hat RBB 2 beste Chancen, in die B-Klasse aufzusteigen. Aber noch ist hier nichts entschieden. Die Bahn 4 benötigt jetzt zwei Siege, um dem drohenden Abstieg doch noch zu entrinnen. Aber dazu wäre schon ein kleines Wunder erforderlich.

D

EPA und Rolls Royce streben der C-Klasse entgegen und sind sicherlich heilfroh, daß die 4er-Teams von Bayer 2 und Osram 4 ihnen nicht gefährlich werden können. Senat 6 hatte spielfrei und wird in den nächsten beiden Runden versuchen, den ersten Mannschaftspunkt zu ergattern.

## Pokalfinale XXXVIII

In einem spannenden und hochklassigen Finale gewinnt der SK Präsident durch ein 5,5:2,5 gegen TT/WiHeil zum zweiten Mal nach 2007 den Mannschaftspokal der FV Schach.

Bericht ab Seite 10.

## Einzel-Meisterschaft

Rüdiger Schüttig gewann gegen Gerald Hildebrand, Reinhard Müller und Yosip Shapiro trennten sich ebenso Remis wie Dr. Wolfhard Trebbin und Stefan Müller. Damit genügt Schüttig in der letzten Runde ein Remis gegen Stefan Müller, um seinen Einzelmeister-Titel erfolgreich zu verteidigen.

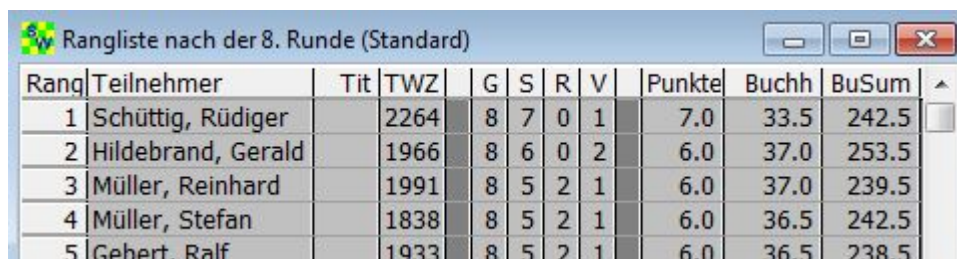

Rang	Teilnehmer	Tit	TWZ	G	S	R	V	Punkte	Buchh	BuSum
1	Schüttig, Rüdiger		2264	8	7	0	1	7.0	33.5	242.5
2	Hildebrand, Gerald		1966	8	6	0	2	6.0	37.0	253.5
3	Müller, Reinhard		1991	8	5	2	1	6.0	37.0	239.5
4	Müller, Stefan		1838	8	5	2	1	6.0	36.5	242.5
5	Gebert, Ralf		1933	8	5	2	1	6.0	36.5	238.5

In der ELO-Gruppe B (bis 1720) führt Roger Piotrowski (5,5 Pkt.) mit einem halben Punkt Vorsprung vor Rolf Bockelmann und Altug Metin.

In der ELO-Gruppe C (bis 1500) haben Dr. Wolfgang Benten und Bülent Erol Sagol (je 4,5 Pkt.) einen halben Punkt Vorsprung vor Uwe Pöhle und Juri Belenkij. Letzterer verlor gegen Bockelmann, weil sein Handy klingelte.

**Impressum.**

Schachexpress – Eines der offiziellen Organe der Fach-Vereinigung Schach e.V.

**Herausgeber :**

Fach-Vereinigung Schach e.V.

Eingetragen im Vereinsregister beim Amtsgericht Charlottenburg - VR 5925 NZ

**Bankverbindung:**

Berliner Volksbank  
BLZ 100 900 00  
Kontonr. 2232567000

**Anschrift :**

FV Schach e.V.  
Arcostr. 11-19  
10587 Berlin  
Tel. +49 (30) 347 09 482

**Redaktionssitz :**

Bernhard Riess  
M.-v.-Richthofen-Str. 172  
12101 Berlin  
Tel. : +49 (177) 752 43 78  
Email : [express@fvschach.de](mailto:express@fvschach.de)

**Erscheinungsweise :**

Vor der nachfolgenden Runde der MM.

**Auflage :**

Ca. 70 Exemplare für die Mannschaftsleiter.  
Jahresabo für 12 EUR bei der Redaktion bestellbar.

**Druck :**

FV Schach e.V.

**Redaktionsschluß :**

Am Tag vor der Veröffentlichung auf der Internetseite der FV Schach e.V. (<http://www.fvschach.de>)

**Redaktion :** Bernhard Riess

**Resort-Verantwortliche :**

LL : B. Riess  
A1 – A2 : J. Dippe  
B1 : T. Seeger  
B2 : T. Segerberg  
C : A. Safai-Nia  
D : U. Pöhle

**© Copyright :**

Namentlich gekennzeichnete Artikel geben nicht die Meinung der Redaktion oder der FV Schach wieder. Redaktionelle Artikel sind keine offiziellen FV Schach-Artikel. Nicht namentlich gekennzeichnete Artikel entstammen der Feder des Redakteurs. Unaufgefordert eingereichtes Material (Texte, Fotos, Grafiken, Partien) ist erwünscht. Die Einwilligung zur Veröffentlichung wird vorausgesetzt. Wenn die Rückgabe der Materialien gewünscht ist, muß dies mit angegeben werden. Nachdruck sowie Nutzung in elektronischen Medien - auch nur auszugsweise – darf nur mit vorheriger Genehmigung der FV Schach e.V. erfolgen. Alle Beiträge sind honorarfrei. Kleine redaktionell bedingte Kürzungen bzw. Änderungen aus Layoutgründen werden nicht extra ausgewiesen.

FV Schach - Fax-Nr. : **032 - 226269865**

FV Schach - Email : [post@fvschach.de](mailto:post@fvschach.de)

FV Schach - Homepage : <http://www.fvschach.de>

Ergebnismeldung EM : [Einzelmeisterschaft@fvschach.de](mailto:Einzelmeisterschaft@fvschach.de)

**Der Vorstand der FV Schach. e.V.**

**1. Vorsitzender**

Hankow Bert-Jürgen Richard-Wagner-Str. 23 10585 Berlin Tel. 341 16 23  
Email: [1.vorsitzender@fvschach.de](mailto:1.vorsitzender@fvschach.de)

**Stellv. Vorsitzender**

Zöllner Rainer Bieselheider Weg 38 13465 Berlin Tel. 0175- 525 1656  
Email : [2.vorsitzender@fvschach.de](mailto:2.vorsitzender@fvschach.de)

**Schatzmeister**

Siewert Dr. Klaus-Jürgen Wikinger Ufer 9 10555 Berlin Tel. 392 89 26  
Email : [schatzmeister@fvschach.de](mailto:schatzmeister@fvschach.de)

**Schriftführer**

Wendt Wolfgang Zwickauer Damm 141 12355 Berlin Tel. 662 19 83  
Email : [schriftfuhrer@fvschach.de](mailto:schriftfuhrer@fvschach.de)

**Spielleiter**

Riess Bernhard Manfred-v.-Richthofen-Str.172 12101 Berlin Tel. 0177- 752 4378  
Email : [spielleiter@fvschach.de](mailto:spielleiter@fvschach.de) Fax 032 -226269865

**Stellv. Spielleiter**

Pöhle Uwe Gorkistr.182 13347 Berlin Tel. 411 12 76  
Email : [2.spielleiter@fvschach.de](mailto:2.spielleiter@fvschach.de) Fax 411 090 52

**Sprecher des Schiedsgerichts**

Christochowitz Lothar Rheingaustr. 3 12161 Berlin Tel. 822 91 97  
Email : [sprecher.des.schiedsgerichts@fvschach.de](mailto:sprecher.des.schiedsgerichts@fvschach.de)

**LL, 7. Runde**

SG TT/WiHeil 1	4,0	: 2,0	Profi-Schach/UBA 1
Deut. Bahn/BSW 1	5,0	: 1,0	SV Senat 1
SK Präsident 1	4,5	: 1,5	SV DeTeWe 1
BA Tempelhof 1	5,5	: 0,5	SG Bayer 1
SG Bund 1	4,5	: 1,5	SV OSRAM 1

**LL, Vorschau 8. Runde**

Di 17.04.	18.00	SV OSRAM 1	: SG TT/WiHeil 1
Di 17.04.	18.00	SG Bayer 1	: SG Bund 1
Mo 16.04.	18.30	SV DeTeWe 1	: BA Tempelhof 1
Di 17.04.	17.00	SV Senat 1	: SK Präsident 1
Di 17.04.	17.30	Profi-Schach/UBA 1	: Deutsche Bahn/BSW 1

**Landesliga Saison 2011/12**

		Punkte	Brettunkte	Sp	G	U	V
1	SK Präsident 1	18	26,5 : 15,5	7	6	0	1
2	Deutsche Bahn/BSW 1 (M)	16	27,5 : 14,5	7	5	1	1
3	SG TT/WiHeil 1 (P)	16	25,0 : 17,0	7	5	1	1
4	SG Bund 1	12	23,5 : 18,5	7	3	3	1
5	BA Tempelhof 1	11	23,0 : 19,0	7	3	2	2
6	SV Senat 1	8	19,5 : 22,5	7	2	2	3
7	SV DeTeWe 1	5	18,0 : 24,0	7	1	2	4
8	SV Osrsm 1 (N)	5	16,5 : 25,5	7	1	2	4
9	Profi-Schach/UBA 1 (N)	4	15,5 : 26,5	7	1	1	5
10	SG Bayer 1	2	15,0 : 27,0	7	0	2	5

**LL SG TT/WiHeil 1 4,0 : 2,0 Profi-Schach/UBA 1**

103 IM Muse	1 : 0	FM Simon	105
107 FM Bachmann	1 : 0	Stark	107
203 Rennoch	1 : 0	Hoffmann	109
207 Schargorodskij	1 : 0	Schuckar	202
208 Schröder-Wildberg	0 : 1	Schmalzried	204
212 Korell	0 : 1	Schönherr	206

TT/WiHeil mit einem „Pflichtsieg“ gegen den Aufsteiger PSL/UBA, die an den ersten vier Brettern lange kämpften, aber letztendlich doch den Kürzeren zogen. Die beiden Niederlagen an Tisch 5 und 6 sind da nur von statistischem Wert und allein deswegen ärgerlich, weil am Schluß möglicherweise die Brettunkte über die Plätze auf dem Treppchen entscheiden werden.

**LL Dt. Bahn/BSW 1 5,0 : 1,0 SV Senat 1**

103 GM Muse	½ : ½	GM Kalinitschew	101
104 FM Kleeschätzky	1 : 0	Albrecht	103
105 FM Dr. Baumbach	½ : ½	Burger	104
106 Schüttig	1 : 0	Günther	108
107 FM Kleeschätzky	1 : 0	Witte	109
109 Woschek	1 : 0	Sauermann	110

Die Bahn macht mit dem SV Senat kurzen Prozeß. Lediglich die SF Kalinitschew und Burger retten sich ins Remis. Senat holte gegen den Vierten 3 BP, gegen den Dritten 2 und jetzt gegen den Zweiten 1 BP. Wie viele BP werden es dann in Runde 8 gegen den Tabellenersten? Die Bahn muß jetzt noch zweimal gewinnen und gleichzeitig auf einen Ausrutscher des SK Präsident hoffen, wenn die Titelverteidigung gelingen soll.

**LL SK Präsident 1 4,5 : 1,5 SV DeTeWe 1**

103 GM Rabiega	+ : -	FM Lehmann	103
104 GM Meister	½ : ½	Kohler	105
108 FM Gruzman	½ : ½	Wiese	106
110 Dr. Schilar	1 : 0	Uecker	109
111 Rovenski	1 : 0	Neumann	110
203 Vogel	½ : ½	Kralisch	201

Der SK Präsident gewinnt souverän gegen DeTeWe und strebt scheinbar unaufhaltsam seinem ersten Berliner Meistertitel entgegen. Sie haben das leichteste Restprogramm der Top 3, nominell das beste Team und können sich eigentlich nur noch selbst besiegen. DeTeWe muß noch einmal punkten, um ganz sicher vor dem Abstieg zu sein.

**LL BA Tempelhof 1 5,5 : 0,5 SG Bayer 1**

102 IM Thiede	1 : 0	Mattick	101
103 FM von Herman	+ : -	Cremers	103
202 Düster	½ : ½	Schmidt	104
205 Mejstrik	1 : 0	Dr. Lehmann	106
206 Dr. Kettenburg	1 : 0	Wehrmann	107
207 Dr. Feikes	1 : 0	Heinrich	108

Höher hat BAT in diesem Jahrtausend in der LL noch nicht gewonnen – Gratulation. Lediglich Jürgen Schmidt gelingt ein Remis, um die Höchststrafe für Bayer zu verhindern. Bayer steht das Wasser jetzt Oberkante Unterlippe – möglicherweise reicht selbst ein Sieg in der Schlußrunde nicht mehr aus.

**LL SG Bund 1 4,5 : 1,5 SV Osrsm 1**

102 FM Brüdigam	½ : ½	FM Dr. Wintzer	101
103 Schnabel	1 : 0	FM Schulz	102
104 Tyrtania	0 : 1	Franke	103
105 FM Darnstädt	1 : 0	Dr. Eisermann	107
109 Dr. Koloss	1 : 0	Dr. Karlsch	208
203 Graudons	1 : 0	Hildebrand	212

Osrsm brachte ein starkes Team an die Bretter, aber mit Punkten wurde es wieder nichts. An Brett 5 ging ein gut stehendes Turmendspiel verloren und auch an den Spitzenbrettern wäre mehr drin gewesen. Bund kann nach diesem Erfolg so entspannt wie lange nicht den beiden letzten Runden entgehen.

**A1, 7. Runde**

SG TT/WiHeil 2	5,5 : 0,5	Alcatel 3
RBB 1	1,0 : 5,0	ZIB/ACCSB 1
SK Präsident 2	3,5 : 2,5	SV Allianz 1
BVG Helmholtz 2		spielfrei
Alcatel 1	4,5 : 1,5	SV Ostram 2

**A1, Vorschau 8. Runde**

Di 17.04.	18.00	SV Ostram 2	: SG TT/WiHeil 2
		spielfrei	Alcatel 1
Di 17.04.	17.30	SV Allianz 1	: BVG Helmholtz 2
Mo 16.04.	18.30	ZIB/ACCSB 1	: SK Präsident 2
Mi 18.04.	17.30	Alcatel 3	: RBB 1

**A - 1 Saison 2011/12**

		Punkte	Brettunkte	Sp	G	U	V
1	Alcatel 1 (A)	18	30,0 : 11,0	7	6	0	1
2	BVG Helmholtz 2	12	23,0 : 13,0	6	4	0	2
3	SV Allianz 1	12	21,5 : 14,5	6	4	0	2
4	SV Ostram 2	11	24,5 : 17,5	7	3	2	2
5	ZIB/ACCSB 1	10	20,0 : 15,0	6	3	1	2
6	SK Präsident 2	10	19,5 : 16,5	6	3	1	2
7	SG TT/WiHeil 2	9	17,5 : 18,5	6	3	0	3
8	Alcatel 3 (N)	0	6,5 : 29,5	6	0	0	6
9	RBB 1 (N)	0	4,5 : 31,5	6	0	0	6
10	SG Bund 3	0	0,0 : 0,0	0	0	0	0

<b>A1</b>	<b>SG TT/WiHeil 2</b>	<b>5,5 : 0,5</b>	<b>Alcatel 3</b>	
204	Busch	½ : ½	Ketterling	301
206	Strehlow	1 : 0	Klevenow	302
210	Schneider	1 : 0	Schneider	303
211	Neumann	1 : 0	Bode	304
302	Großmann	1 : 0	Schäfer	305
304	Barnack	1 : 0	Stephan	308

TT/WiHeil kein Überflieger, aber immer noch eine Nummer zu groß für die tapfer kämpfenden Tempelhofer. Kann man sich doch bereits heute auf die kommende Saison freuen, endlich wieder punkten, sofern man nicht gegen RBB punktet. TT/WiHeil 2 hat diese Saison nichts bewegt, allerdings konnte man die BVG stoppen.. Der nächste Gegner Ostram - bei einem Sieg kann man die Plätze tauschen.

<b>A1</b>	<b>RBB 1</b>	<b>1,0 : 5,0</b>	<b>ZIB/ACCSB 1</b>	
101	Dr. Nuristani	0 : 1	Godoj	104
102	zum Winkel	0 : 1	Martin	105
105	Kühnast	0 : 1	Gilijamse	108
106	Britze	0 : 1	Abdullaew	110
209	Tresenreuter	½ : ½	Pöhle	213
211	Berchner	½ : ½	Grimm	214

Für RBB gilt dasselbe wie auch für Alcatel 3: zu schwach für die Liga. In der kommenden Runde der Entscheidungskampf gegen den Abstieg gegen Alcatel. ZIB hat nicht viel bewegt, aber man spielt noch um die ersten Plätze.

<b>A1</b>	<b>SK Präsident 2</b>	<b>3,5 : 2,5</b>	<b>SV Allianz 1</b>	
201	Müller	1 : 0	Miersch	102
202	Shapiro	- : +	Lorenz	103
205	Pelivan	0 : 1	Müller	104
209	Kohlmeyer	½ : ½	Dr.Paschkowski	105
303	Luzik	1 : 0	Pelzer	106
310	Zirkin	1 : 0	Scherer	107

Präsident macht Alcatel zum Aufsteiger, es wird nicht mehr zu verhindern sein. Auch hier wie in der A2, Präsident hat seine Klasse zu selten bewiesen. Vielleicht kann man noch ZIB in der nächsten Runde ärgern. Allianz kann mit den Vorbereitungen für die neue Saison beginnen.

<b>A1</b>	<b>BVG Helmholtz 2</b>	<b>spielfrei</b>
-----------	------------------------	------------------

<b>A1</b>	<b>Alcatel 1</b>	<b>4,5 : 1,5</b>	<b>SV Ostram 2</b>	
104	Roth	½ : ½	Jähnisch	202
105	Nowka	½ : ½	Hintze	204
106	Röblitz	½ : ½	Rath	207
107	Hoffmann	+ : -	Genz	211
204	Skogvall	1 : 0	Lohse	306
208	Parnemann	1 : 0	Riess	308

Ostram 2 wieder einmal nicht vollständig, das hätte vielleicht das Ergebnis verschönert. Alcatel ist damit wieder dort, wo man hingehört - in der LL. Herzlichen Glückwunsch. Ostram in der nächsten Runden gegen TT/WiHeil, die sich bisher weit unter Wert verkauft haben.

**A2, 7. Runde**

BSR 1	3,5	: 2,5	SG Bund 4
BVG Helmholtz 1	3,5	: 2,5	BA Tempelhof 2
SV DeTeWe 2	1,0	: 5,0	SK Präsident 3
SV Senat 2	1,5	: 4,5	SG Bund 2
Alcatel 2	2,0	: 4,0	Gardez Robe 1

**A2, Vorschau 8. Runde**

Do 19.04.	18.00	Gardez Robe 1	: BSR 1
Di 17.04.	18.00	SG Bund 2	: Alcatel 2
Do 19.04.	19.00	SK Präsident 3	: SV Senat 2
Mo 16.04.	18.30	BA Tempelhof 2	: SV DeTeWe 2
Mi 18.04.	18.00	SG Bund 4	: BVG Helmholtz 1

**A - 2 Saison 2011/12**

		Punkte	Brettpunkte	Sp	G	U	V
1	BVG Helmholtz 1 (A)	21	27,5 : 14,5	7	7	0	0
2	SG Bund 2	16	28,0 : 13,0	7	5	1	1
3	Gardez Robe 1	16	27,0 : 15,0	7	5	1	1
4	SV Senat 2	12	25,5 : 16,5	7	4	0	3
5	BA Tempelhof 2	11	22,5 : 19,5	7	3	2	2
6	Alcatel 2	9	23,5 : 18,5	7	3	0	4
7	SK Präsident 3	9	22,5 : 19,5	7	3	0	4
8	BSR 1	6	15,0 : 26,0	7	1	3	3
9	SV DeTeWe 2 (N)	1	8,0 : 34,0	7	0	1	6
10	SG Bund 4	0	9,5 : 32,5	7	0	0	7

<b>A2</b>	<b>BSR 1</b>	<b>3,5 : 2,5</b>	<b>SG Bund 4</b>	
101	Hardt	½ : ½	Weinhold	404
102	Eckardt	½ : ½	Dinius	406
103	Amon	½ : ½	Voigt	407
104	Lewandowski	1 : 0	Krug	408
105	Lawiszus	1 : 0	Haftenberger	410
106	Jahn	- : +	Altmann	411

Hat sich die BSR damit den Klassenerhalt gesichert? Oben hielt man sich die Gegner auf Distanz und unten wurden die nötigen Punkte eingefahren. Für Bund geht es nur noch darum, die Saison ordentlich zu Ende zu bringen. Beide Mannschaften haben als kommende Gegner die Spitzenteams von BVG und Gardez Robe.

<b>A2</b>	<b>BVG Helmholtz 1</b>	<b>3,5 : 2,5</b>	<b>BA Tempelhof 2</b>	
102 FM	Weber	½ : ½	Müller	204
103	Kauschmann	½ : ½	Sarre	208
105	Eisenträger	1 : 0	Mandelkow	209
107	Branding	1 : 0	Müller	210
108	Schulz	0 : 1	Körlin	304
207	Amann	½ : ½	Megyery	306

Die BVG lässt nichts anbrennen, auch wenn es knapp wurde. Überraschend die Punkteteilung an den Brettern 1 und 2. BAT hat sich damit gut gegen einen vermeintlich übermächtigen Gegner geschlagen. In der kommenden Runde für die Tempelhofer ein einfacher Gegner, allerdings sollte man DeTeWe nicht auf die leichte Schulter nehmen.

<b>A2</b>	<b>SV DeTeWe 2</b>	<b>1,0 : 5,0</b>	<b>SK Präsident 3</b>	
203	Grüner	0 : 1	Major	301
205	Tauchert	0 : 1	Jankulin	302
206	Muratovic	½ : ½	Rabaev	305
208	Huisman	½ : ½	Itkins	306
210	Widemann	0 : 1	Waisberg	307
212	Borrys	0 : 1	Vitzon	308

Nur die Mittelbretter konnten gegen einen übermächtigen Gegner dagegen halten. Präsident hat sich in dieser Saison unter Wert verkauft, kann aber in der nächsten Runde gegen Senat den Eindruck verbessern. Rechnerisch lebt DeTeWe noch, allerdings ist man bereits unter dem Sauerstoffzelt.

<b>A2</b>	<b>SV Senat 2</b>	<b>1,5 : 4,5</b>	<b>SG Bund 2</b>	
204	Bolk	0 : 1	Gerschau	202
207	Hahlbohm	0 : 1	Bötzel	204
208	Idaczek	0 : 1	Poppner	205
211	Getzuhn	½ : ½	Roth	208
212	Bockelmann	½ : ½	Krohne	209
306	Kiesewetter	½ : ½	Hoffbauer	212

Bund 2 ist wieder dort, wo man hingehört, hat man doch wieder an große Zeiten angeknüpft, wo ständig zweite und dritte Plätze an der Tagesordnung waren. Auch das Erbe von H.G. Landskron ist wieder sehr ansehnlich nach Jahren der Tristesse.

<b>A2</b>	<b>Alcatel 2</b>	<b>2,0 : 4,0</b>	<b>Gardez Robe 1</b>	
201	Hontiveros	- : +	Kysucan	102
202	Klotzsche	- : +	Prange	103
206	Hilsberg	0 : 1	Waldner	106
207	Dr. Starke	+ : -	Weyers	107
209	Busch	½ : ½	Hankow	108
306	Seeger	½ : ½	Steiner	206

Bereits nach 30 Min. stand es 2:1, alles andere war Formsache. Nur 3 gespielte Bretter, schade für so ein Ergebnis und die A-Klasse.

**B1, 7. Runde**

Vattenfall 1	2,0 : 4,0	SG Bund 7
Telekom/Stern 2	1,0 : 5,0	SV Senat 3
Berliner Volksbank 1	4,5 : 1,5	SV Allianz 2
BA Tempelhof 3	3,0 : 3,0	Deut. Bahn/BSW 3
SG Bund 5	4,5 : 1,5	SG TT/WiHeil 3

**B1, Vorschau 8. Runde**

Mo 16.04. 18.30	SG TT/WiHeil 3	: Vattenfall 1
Mi 18.04. 17.30	Dt. Bahn/BSW 3	: SG Bund 5
Di 17.04. 17.30	SV Allianz 2	: BA Tempelhof 3
Di 17.04. 17.00	SV Senat 3	: Berliner Volksbank 1
Mi 18.04. 18.00	SG Bund 7	: Telekom/Stern 2

**B - 1 Saison 2011/12**

		Punkte	Brettunkte	Sp	G	U	V
1	BA Tempelhof 3 (A)	19	28,0 : 11,0	7	6	1	0
2	Deutsche Bahn/BSW 3 (N)	17	26,0 : 16,0	7	5	2	0
3	SG TT/WiHeil 3	15	22,0 : 17,0	7	5	0	2
4	SV Senat 3	12	24,5 : 17,5	7	4	0	3
5	SG Bund 5	10	20,0 : 22,0	7	3	1	3
6	Berliner Volksbank 1 (A)	9	20,0 : 22,0	7	3	0	4
7	SV Allianz 2	9	18,5 : 23,5	7	3	0	4
8	SG Bund 7	7	17,0 : 25,0	7	2	1	4
9	Vattenfall 1	3	18,5 : 23,5	7	1	0	6
10	Deutsche Telekom/Stern 2	1	12,5 : 29,5	7	0	1	6

<b>B1</b>	<b>Vattenfall 1</b>	<b>2,0 : 4,0</b>	<b>SG Bund 7</b>	
101	von Jutrzenka	0 : 1	Stratonowitsch	701
102	Kornprobst	0 : 1	Scholz	702
103	Sternberg	½ : ½	Scholz	704
104	Lau	½ : ½	Rießbeck	706
105	Knispel	½ : ½	Scholz	707
106	Kanaev	½ : ½	Pannek	708

Das Duell der Tabellennachbarn wird klar von Bund 7 an den Spitzenbrettern entschieden. Der Rest reicht sich friedfertig die Hand. Mit diesem Sieg macht Bund 7 weiter Boden gut gegenüber Vattenfall 1.

<b>B1</b>	<b>Telekom/Stern 2</b>	<b>1,0 : 5,0</b>	<b>SV Senat 3</b>	
201	Norris	0 : 1	Jatzko	302
202	Neumann	0 : 1	Bluhm	303
204	Kleinwächter	0 : 1	Bluhm	304
205	Hewig	+ : -	Nalezinski	307
206	Klaus	0 : 1	Gottschick	310
207	Kathe	0 : 1	Haibach	409

Was nützt der Heimvorteil, wenn der Gegner keine Gefangenen machen will? Schlusslicht Telekom/Stern 2 erleidet eine bittere Niederlage. Der Ehrentreffer oder besser das Eigentor ist der Nichtanwesenheit eines Spielers des Gastes zuzuschreiben. Rein rechnerisch geht noch was und die Hoffnung stirbt schließlich zu Letzt.

<b>B1</b>	<b>Bln. Volksbank 1</b>	<b>4,5 : 1,5</b>	<b>SV Allianz 2</b>	
101	Barna	1 : 0	Mielke	201
102	Sorgenfrei	½ : ½	Bodzyn	203
104	Spory	1 : 0	Weber	204
105	Eppich	1 : 0	Ilte	206
108	Schröter	1 : 0	Leickhardt	209
109	von Schöning	0 : 1	Wendt	210

Der Aufsteiger erbringt den Nachweis, in der richtigen Staffel zu spielen. Mit Hilfe dieser Punktlandung schiebt sich die Volksbank in der Tabelle trotz Punktgleichheit am Gegner vorbei. Beide Mannschaften sollten nichts mehr mit dem Abstieg zu tun haben.

<b>B1</b>	<b>BA Tempelhof 3</b>	<b>3,0 : 3,0</b>	<b>Deutsche Bahn/BSW 3</b>	
301	Ritz	½ : ½	Petzold	301
303	Baranowsky	1 : 0	Rollwitz	302
305	Burghardt	0 : 1	Fitzke	303
308	Schüler	0 : 1	Pitt	304
403	Thomas	1 : 0	Bluhm	306
405	Quast	½ : ½	Grunow	308

Das Spitzenduell der Staffel B1. Der Gastgeber Tempelhof kann die Deutsche Bahn/BSW 3 weiter auf Abstand halten. Das Gesamtergebnis spiegelt nicht nur die Ausgewogenheit der Gegner wieder. Auch die Punkteverteilung lässt sich an einer gedachten Linie zwischen Brett 3 und Brett 4 spiegeln.

<b>B1</b>	<b>SG Bund 5</b>	<b>4,5 : 1,5</b>	<b>SG TT/WiHeil 3</b>	
502	Kühnrich	1 : 0	Dziallas	301
503	Schlüter	1 : 0	Herrmann	303
504	Große	1 : 0	Zöllner	307
505	Koep-Kerstin	1 : 0	Mersmann	309
506	Mühlwinkel	½ : ½	Heimes	311
511	Prokop	0 : 1	Henning	312

Gegen den hohen Favoriten ein solch klares Ergebnis zu erzielen, zeugt von Entschlossenheit und Kampfkraft. Die SG Bund 5 streut etwas Sand in das Aufstiegsgetriebe der SG TT/WiHeil 3. Die Deutsche Bahn/BSW 3 steht in der nächsten Runde auf der Speisekarte von Bund 5.

**B2, 7. Runde**

Telekom/Stern 1	5,0 : 1,0	SG Bund 8
Deut. Bahn/BSW 2	3,5 : 2,5	BA Tempelhof 4
SV Senat 4	2,0 : 4,0	BVG Helmholtz 3
SV Justitia 1	3,5 : 2,5	Telekom/Stern 3
SG Bund 6	5,5 : 0,5	SV Osrarn 3

**B2, Vorschau 8. Runde**

Di 17.04.	18.00	SV Osrarn 3	:	Telekom/Stern 1
Do 19.04.	18.30	Telekom/Stern 3	:	SG Bund 6
Di 17.04.	18.30	BVG Helmholtz 3	:	SV Justitia 1
Mo 16.04.	18.30	BA Tempelhof 4	:	SV Senat 4
Mi 18.04.	18.00	SG Bund 8	:	Deut. Bahn/BSW 2

**B - 2 Saison 2011/12**

		Punkte	Brettpunkte	Sp	G	U	V
1	Deutsche Bahn/BSW 2 (A)	17	29,0 : 13,0	7	5	2	0
2	SG Bund 6	16	26,5 : 15,5	7	5	1	1
3	BVG Helmholtz 3	12	21,5 : 20,5	7	4	0	3
4	BA Tempelhof 4	12	20,5 : 21,5	7	4	0	3
5	SV Osrarn 3 (N)	12	19,5 : 22,5	7	4	0	3
6	Deutsche Telekom/Stern 1	10	24,0 : 18,0	7	3	1	3
7	SV Justitia 1	10	19,5 : 22,5	7	3	1	3
8	SV Senat 4	7	19,5 : 22,5	7	2	1	4
9	Deutsche Telekom/Stern 3	4	13,5 : 28,5	7	1	1	5
10	SG Bund 8	1	16,5 : 25,5	7	0	1	6

**B2 Telekom/Stern 1 5,0 : 1,0 SG Bund 8**

103	Schilly	½ : ½	Oesterreich	802
104	Meseck	½ : ½	Peinelt	805
105	Geike	1 : 0	Kolbe	806
106	Piotrowski	1 : 0	Schröder	807
107	Beneke	1 : 0	Peinelt	808
203	Fischer	1 : 0	Zivier	809

Telekom/Stern 1 verabschiedet sich endgültig vom Abstiegskampf. SG Bund 8 hat immer noch das Spiel gegen SV Senat 4 in der Endrunde, das über den Klassenerhalt entscheiden wird, weil Telekom/Stern 3 weniger Brettunkte haben. Die SF Geike und Piotrowski setzen ihre guten Leistungen fort.

**B2 Dt. Bahn/BSW 2 3,5 : 2,5 BA Tempelhof 4**

203	FM Dr. Welz	+ : -	Fischer	406
204	Kuhne	1 : 0	Bullig	407
207	Dr. Albinus	1 : 0	Lehmann	408
209	Kaiser	½ : ½	Körting	409
211	Groch	- : +	Wolf	411
307	Gödecke	- : +	Schnitger	413

Bahn/BSW 2 schickt Tempelhof 4 ins Mittelfeld, und schafft sich ein bisschen Luft für den direkten Wiederaufstieg. Und das, obwohl zwei Bretter am Ende fehlen. SF Bullig kassiert seine erste Niederlage, aber gegen einen 500 Punkte stärkeren Gegner war das wohl nicht zu vermeiden.

**B2 SV Senat 4 2,0 : 4,0 BVG Helmholtz 3**

403	Noak	0 : 1	Kapr	301
406	Plaschke	½ : ½	Radke	302
407	Lommatzsch-Röpke	½ : ½	Kühnlenz	305
408	Templin	½ : ½	Mildenberger	306
411	Kohls	0 : 1	Lengowski	308
507	Pawletta	½ : ½	Hermann	310

Helmholtz 3 holt wichtige 3 MP für den Fall, dass Bund 6 sich gegen Telekom/Stern 3 blamieren würde. Senat 4 ist jetzt sicher, da Bund 8 abermals verlor.

**B2 SV Justitia 1 3,5 : 2,5 Telekom/Stern 3**

101	Lißner	+ : -	Stielau	301
102	Tessen	0 : 1	Radjenovic	302
103	Winterhalter	1 : 0	Kysucan	303
104	Spiewok	1 : 0	Schelling	304
105	Jasper	0 : 1	Kysucan	305
202	Lange	½ : ½	Regeler	307

Telekom/Stern 3 tritt nur zu Fünft an, verliert deswegen auch, und muss aufpassen, dass Bund 8 nicht plötzlich gewinnt. Nach einer horriblen Saison ist SF Radjenovic wieder auf der Gewinnerstrasse. Mal sehen, wie lang diese Strasse ist...

**B2 SG Bund 6 5,5 : 0,5 SV Osrarn 3**

601	Ahlberg	1 : 0	Gebert	301
602	Schönfeld	1 : 0	Dr. Mayer	302
604	Walter	1 : 0	Schimmel	305
606	Burmeister	1 : 0	Sayder	401
610	Lange	½ : ½	Dippe	402
611	Harwardt	1 : 0	Benten	403

Ohne SF Riess in der Mannschaft, kommt Osrarn 3 unter die Räder gegen Bund 6, die damit den Aufstieg endlich selbst in der Hand hat.

**C, 7. Runde**

Vattenfall 2	2,0 : 4,0	Alcatel 4
RBB 2	3,5 : 2,5	ZIB/ACCSB 2
Profi-Schach/UBA 2	1,4 : 4,5	SK Präsident 4
SV Senat 5	3,5 : 2,5	Deut. Bahn/BSW 4
Gardez Robe 2	5,0 : 1,0	SG TT/WiHeil 4

**C, Vorschau 8. Runde**

Mo 16.04. 18.30	SG TT/WiHeil 4	: Vattenfall 2
Mi 18.04. 17.30	Dt. Bahn/BSW 4	: Gardez Robe 2
Do 19.04. 19.00	SK Präsident 4	: SV Senat 5
Mo 16.04. 18.30	ZIB/ACCSB 2	: Profi-Schach/UBA 2
Mi 18.04. 17.30	Alcatel 4	: RBB 2

**C Saison 2011/12**

		Punkte	Brettunkte	Sp	G	U	V
1	RBB 2	19	28,0 : 14,0	7	6	1	0
2	Gardez Robe 2	16	26,0 : 16,0	7	5	1	1
3	SK Präsident 4	16	25,0 : 17,0	7	5	1	1
4	ZIB/ACCSB 2	12	25,0 : 17,0	7	3	3	1
5	Profi-Schach/UBA 2 (A)	10	22,0 : 20,0	7	3	1	3
6	Alcatel 4 (N)	10	20,5 : 21,5	7	3	1	3
7	SV Senat 5	7	17,0 : 22,0	7	2	1	4
8	Vattenfall 2	6	15,5 : 26,5	7	2	0	5
9	SG TT/Wiheil 4	4	15,0 : 24,0	7	1	1	5
10	Deutsche Bahn/BSW 4 (N)	0	13,0 : 29,0	7	0	0	7

<b>C</b>	<b>Vattenfall 2</b>	<b>2,0 : 4,0</b>	<b>Alcatel 4</b>	
202	Fieck	½ : ½	Meyer	402
203	Rochler	½ : ½	Schopmans	404
204	Dobinski	½ : ½	Martens	405
205	Ruthenberg	½ : ½	Lehmann	407
206	Goldberg	0 : 1	Klevenow	408
209	Engel	0 : 1	Westphal	414

Die ersten vier Bretter kämpfen und der Schachfreund Dobinski erreicht ein achtbares Remis gegen einen mit 240 Elo stärkeren Gegner, aber die letzten zwei Bretter auch wieder mit Elo Unterschieden von 200-300 können nichts gegen ihre Niederlage tun und so verliert die Mannschaft. Alcatel 4 gegen RBB2 - ein interessantes Spiel in Runde 8.

<b>C</b>	<b>RBB 2</b>	<b>3,5 : 2,5</b>	<b>ZIB/ACCSB 2</b>	
201	Borchert	1 : 0	Knapstein	202
202	Kersten	1 : 0	Quintin	204
203	Schastok	0 : 1	Karcher	205
207	Dörbandt	½ : ½	Schöppe	208
208	Schmidt	1 : 0	Keshvari	209
210	Prinz	0 : 1	Bieg	215

Auch in dieser Runde ist der Schachfreund Borchert sehr erfolgreich und besiegt den stärkeren –mit ca. 300 Elo mehr- Gegner. Man kann dazu nur sagen weiter so.

Beim Spiel ZIB gegen den Schachladen, vorausgesetzt, sie treten vollzählig an, können viele schöne Partien zustande kommen.

<b>C</b>	<b>PSL/UBA 2</b>	<b>1,5 : 4,5</b>	<b>SK Präsident 4</b>	
203	Fleischmann	1 : 0	Engin	401
208	Pfeiffer	0 : 1	Coria Espada	403
209	Goroll	½ : ½	Belenkij	404
210	von Leitner	0 : 1	Bykow	405
212	Christochowitz	0 : 1	Agapova	408
215	Morgenthaler	0 : 1	Kazimovskij	411

Vielleicht fällt hier das Ergebnis für Präsident ein bisschen zu hoch aus, aber was an Brett 4, 5 und 6 gespielt wurde, rechtfertigt den Gewinn auf jedem Fall.

Für Präsident besteht noch die Möglichkeit, ganz oben ein Wörtchen mit zu reden.

<b>C</b>	<b>SV Senat 5</b>	<b>3,5 : 2,5</b>	<b>Deutsche Bahn/BSW 4</b>	
502	Tschirschwitz	0 : 1	Sube	401
503	Prey	1 : 0	Niemann	402
505	Weihrich	1 : 0	Grützmaker	403
506	Reeger	½ : ½	Fuchs	406
509	Heß	1 : 0	Bremer	408
604	Rehberg	0 : 1	Henze	411

Am Brett vier wurde fast geblitzt. Nach kurzer Zeit waren sich die Kontrahenten einig, dass beide sehr schnell ziehen können und nach mehr als vierzig Zügen willigten sie in Remis ein.

Für DB wird auch die nächste Runde gegen Gardez Robe sehr schwer werden.

<b>C</b>	<b>Gardez Robe 2</b>	<b>5,0 : 1,0</b>	<b>SG TT/Wiheil 4</b>	
202	Lösche	1 : 0	Gall	401
204	Hein	0 : 1	Lange	402
205	Ansin	1 : 0	Kaczmarek	403
207	Huth	1 : 0	Schulz	404
208	Stender	1 : 0	Aposporidis	406
212	Eckert	1 : 0	Ulbrich	409

Der Schachfreund Lange kann die Blamage verhindern und beschert seinem Verein den einen Punkt.

Auf der anderen Seite spielen alle das, was man von ihnen erwartet und die Schachfreunde Huth und Eckert wachsen über sich hinaus und bringen eine großartige Leistung.



**D, 7. Runde**

Rolls Royce 1	3,5 : 0,5	BSR 2 - 4er
SG Bayer 2 - 4er	2,5 : 1,5	SV Justitia 2 spielfrei_2
SV Senat 6		spielfrei_2
SC EPA 1	4,0 : 0,0	SG Bund 9 - 4er
spielfrei_1		SV Osrām 4 - 4er

**D, Vorschau 8. Runde**

Di 17.04.	18.00	SV Osrām 4 - 4er	: Rolls Royce 1
		SG Bund 9 - 4er	: spielfrei_1
		spielfrei_2	SC EPA 1
Mo 16.04.	17.30	SV Justitia 2	: SV Senat 6
Mo 16.04.	17:45	BSR 2 - 4er	SG Bayer 2 - 4er

**D Saison 2011/12**

		Punkte	Brettunkte	Sp	G	U	V
1	SG Bayer - 4er 2	12	13,0 : 7,0	5	4	0	1
2	SC EPA 1	12	18,0 : 10,0	6	4	0	2
3	Rolls Royce 1	10	17,0 : 9,0	5	3	1	1
4	SV Osrām - 4er 4	10	12,5 : 7,5	5	3	1	1
5	SG Bund - 4er 9	8	11,0 : 13,0	6	2	2	2
6	BSR - 4er 2	5	9,5 : 10,5	5	1	2	2
7	SV Justitia 2 (A)	3	7,5 : 14,5	5	1	0	4
8	SV Senat 6 (N)	0	3,5 : 20,5	5	0	0	5

**D Rolls Royce 1 3,5 : 0,5 BSR - 4er 2**

101	Merz	1 : 0	Barnekow	202
102	Bock	½ : ½	Kröll	203
104	Paris	1 : 0	Seewald	204
107	Meiners	1 : 0	Kurzweg	205

Rolls Royce ist an allen Brettern überlegen und sichert sich mit dem Sieg über die BSR vorzeitig den Aufstieg. 7 Punkte Vorsprung kann die nächstplatzierte 6-er Mannschaft an den letzten beiden Spieltagen nicht mehr aufholen.  
In der 8. Runde empfängt die BSR den Spitzenreiter Bayer – ein Schachspiel ohne Aufstiegsstress.

**D SG Bayer - 4er 2 2,5 : 1,5 SV Justitia 2**

201	Hamann	1 : 0	Gerigk	205
203	Mahlkow	½ : ½	Drazkowski	207
204	Richter	1 : 0	Piecha	209
206	Harre	0 : 1	Friedrichowicz	214

Bayer zieht, in Abwesenheit von Osrām, an die Spitze und nimmt dem Absteiger der letzten Saison, Justitia, alle Hoffnungen auf den Wiederaufstieg.

Justitia kann nun in der nächsten Runde gegen den noch punktlosen Senat den zweiten Mannschaftssieg der Saison erreichen

**D SV Senat 6 spielfrei**

Als spielfreie Mannschaft hatte der Senat natürlich keine Gelegenheit, die Rote Laterne abzugeben.

In der 8. Runde muss das Patentamt pausieren. Dennoch bleibt ihnen der Aufstiegsplatz sicher; denn nur 4-er Mannschaften können sie noch überholen.

**D SC EPA 1 4,0 : 0,0 SG Bund - 4er 9**

102	Calamar	1 : 0	Kross	901
103	Calamar	1 : 0	Winz	904
105	Pose Rodriguez	1 : 0	Irmler	906
106	Vollmann	1 : 0	Kemnitz	907

Ohne einen Punkt abzugeben, schickt EPA Bund 9 nach Hause und verbessert sich um einen Tabellenplatz.

Bund 9 kann sich während der Spielpause in der nächsten Runde schon auf die Endrunde vorbereiten.

**D spielfrei SV Osrām - 4er 4**

Die Spitzengruppe liegt so eng beisammen, dass Osrām ohne eigenes Zutun vom ersten auf den vierten Platz abrutscht.

In der 9. Runde empfangen sie die punktgleiche Mannschaft von Rolls Royce, können diese aber auf dem Weg in die C-Klasse nicht mehr aufhalten.

## Das XXXVIII. Pokalfinale der FV Schach am 28.03.2012



Wie in letzten Jahr fand das Pokalendspiel im Clubhaus Hockey des STK in der Lessingstr. in Berlin Steglitz statt. Clubhaus-Wirt Frank Bormann und seine Crew hatten ein leckeres Buffet für Spieler und Gäste aufgebaut. An den Tischen tummelte sich die Prominenz: sechs internationale Titelträger und ihre Teamkameraden sorgten für eines der am besten besetzten Endspiele der letzten Jahre. Und es wurde auch ein sehr spannendes. Der SK Präsident ging nach einer guten Stunde durch den Sieg von Tobias Vogel an Brett 7 in Führung und konnte diese auf 2:0 ausbauen. Dann schlug der Pokalverteidiger TT/WiHeil zurück. Nach dem Erfolg



von Sebastian Schmidt-Schäffer über GM Meister



am Spitzenbrett und dem Remis an Brett 8 stand es nur noch 2,5:1,5. In der Schlußphase ging es dann Schlag auf Schlag. Die Erfolge von FM Gruzman an Brett 2, GM Rabiega an Brett 3 und IM Salov an Brett 4 brachten die Entscheidung: der SK Präsident wird verdient Mannschaftspokalsieger 2011/12.



Herzlichen Glückwunsch!

Das Finale wurde – wie fast alle Endspiele der letzten Jahre – live im Internet übertragen. Mehr als 100 Schachfreunde verfolgten das Pokalfinale am heimischen Bildschirm. An dieser Stelle herzlichen

Dank an die Helfercrew, die das durch ihren tatkräftigen Einsatz ermöglichte, und ebenso an Schiedsrichter Lothar Oettel, der mit der Leitung der fairen Begegnung keine Probleme hatte.



**A00**  
 **Schmidt Schaeffer, Sebastian 2347**  
 **Meister, Jakob 2434**  
 MP 2011/12, Finale (5.1) 28.03.2012

1.f4 d6 2.♘f3 ♕g4 3.e4 e5 4.d4  
 exd4 5.♖xd4 ♕xf3 6.gxf3 ♘c6 7.♕b5  
 ♗h4+ 8.♗f2 ♗xf2+ 9.♔xf2 ♘ge7  
 10.c4 g6 11.♘c3 ♕g7 12.♕e3 0-0  
 13.♞ad1 ♕xc3 14.bxc3 a6 15.♕a4 b6  
 16.f5 ♘a5 17.♕h6 ♞fb8 18.♕g5 ♘ec6  
 19.fxg6 fxg6 20.h4 ♘e5 21.f4 ♞f8  
 22.h5 h6 23.♔g3 hxg5 24.fxe5 ♞f4  
 25.♕d7 dxe5 26.hxg6 ♞f6 27.♕f5 ♞d6  
 28.♞xd6 cxd6 29.♔g4 ♞e8 30.♔xg5  
 ♘xc4 31.♔f6 ♞f8+ 32.♔e7 ♘e3  
 33.♞h8+  
**1-0**

**A00**  
 **Gruzmann, Boris 2173**  
 **Janik, Mario 1909**  
 MP 2011/12, Finale (5.2) 28.03.2012

1.e4 d6 2.d4 ♘f6 3.♘c3 g6 4.♕g5  
 ♕g7 5.e5 ♘fd7 6.♘d5 f6 7.exf6 ♘xf6  
 8.♘xf6+ ♕xf6 9.♕xf6 exf6 10.♗d2  
 ♗e7+ 11.♘e2 ♕f5 12.0-0-0 0-0  
 13.♘g3 ♗d7 14.d5 a5 15.♗f4 ♘a6  
 16.♘xf5 ♗xf5 17.♗xf5 gxf5 18.♕d3  
 f4 19.♞he1 ♘c5 20.♕b5 ♔f7 21.♞d4  
 ♞g8 22.♞g1 ♞ac8 23.♞xf4 c6 24.dxc6  
 bxc6 25.♕e2 ♞g5 26.♕f3 d5 27.♞e1  
 ♞c7 28.h4 ♞g8 29.♕h5+ ♔g7  
 30.♞g4+ ♔h8 31.♞xg8+ ♔xg8  
 32.♞e8+ ♔g7 33.♞a8 ♞e7 34.♞xa5  
 ♘e4 35.♕f3 ♘xf2 36.♞c5 ♞e6 37.a4  
 ♘e4 38.♕xe4 ♞xe4 39.a5 ♞xh4  
 40.a6 ♞a4 41.♞xc6 h5 42.b3 ♞a5  
 43.b4 ♞a4 44.b5 ♔g6 45.b6 ♞xa6  
 46.b7 ♞xc6 47.b8♗  
**1-0**

**A00**  
 **Muse, Drazen 2284**  
 **Rabiega, Robert 2439**  
 MP 2011/12, Finale (5.3) 28.03.2012

1.d4 d5 2.♘f3 ♘f6 3.♕g5 ♘e4 4.♕f4  
 c5 5.dxc5 ♘c6 6.♘bd2 ♘xc5 7.e3 f6  
 8.♕e2 e5 9.♕g3 ♕e7 10.♘b3 ♕e6  
 11.♘xc5 ♕xc5 12.0-0 0-0 13.c3 a5  
 14.♗a4 ♗b6 15.b3 ♞fd8 16.♞ad1  
 ♘e7 17.♕b5 ♘f5 18.♘d2 ♔h8  
 19.♔h1 h6 20.c4 ♘d6 21.♞c1 ♕b4  
 22.♘b1 dxc4 23.bxc4 ♘xb5 24.cxb5  
 ♕d7 25.♘a3 ♕e8 26.h3 ♞d3 27.♘c4  
 ♗xb5 28.♗xb5 ♕xb5 29.a4 ♕c6 30.f4  
 exf4 31.♕xf4 ♞c8 32.♔g1 ♕e4 33.h4  
 ♔h7 34.g4 g5 35.♕g3 ♕d5 36.♘e5  
 ♞xc1 37.♘xd3 ♞xf1+ 38.♔xf1 ♕c3  
 39.hxg5 hxg5 40.♔e2 ♕c6 41.♘c5  
 b6 42.♔d3 ♕b4 43.♘e4 ♔g6 44.♕c7  
 ♕xa4 45.♕xb6 ♕d7 46.♕d8 f5  
 47.gxf5+ ♕xf5 48.♔d4 g4 49.♘c3  
 ♕e6 50.♕c7 ♕b3 51.♘d5 ♕xd5  
 52.♔xd5 a4 53.♔c4 a3 54.♔b3 ♔f5  
 55.♕d8 ♔e4 56.♔xb4 a2 57.♕f6 g3  
 58.♔b3 g2 59.♔xa2 g1♗ 60.♕d4  
 ♔d3 61.♔b3 ♗b1+ 62.♔a3 ♔c4  
 63.♕b2 ♗d3+ 64.♔a2 ♗xe3  
**0-1**

**A00**  
 **Salov, Sergej 2320**  
 **Gurack, Daniel 2249**  
 MP 2011/12, Finale (5.4) 28.03.2012

1.e4 e6 2.d4 d5 3.♘d2 c5 4.exd5  
 exd5 5.♘gf3 ♘c6 6.♕b5 ♕d6 7.dxc5  
 ♕xc5 8.0-0 ♘ge7 9.♘b3 ♕d6  
 10.♕xc6+ bxc6 11.♗d4 0-0 12.♕f4  
 ♘f5 13.♗d2 ♗f6 14.♕xd6 ♘xd6  
 15.♗d4 ♗xd4 16.♘fxd4 ♕b7 17.♘c5  
 ♞ac8 18.♞fe1 ♞c7 19.f3 ♕c8 20.a4  
 h6 21.♔f2 ♘f5 22.♞ad1 ♘d6 23.♞e2  
 ♘f5 24.c3 ♔h7 25.♘xf5 ♕xf5 26.♞d4

♖b1 27.a5 ♜fc8 28.♞b4 ♕f5 29.♞e5  
 ♕b1 30.a6 ♕c2 31.♞b7 ♔g6 32.♞e7  
 ♞xe7 33.♞xe7 ♞b8 34.♞b7 ♞a8  
 35.♔e3 ♕f5 36.♔d4 ♔f6 37.b4 g5  
 38.♞c7 ♕e6 39.♞xc6 h5 40.♞c7 h4  
 41.b5 ♔f5 42.♞xa7 ♞xa7 43.b6 ♞xa6  
 44.♔xa6 ♕c8 45.♔c5 ♔f4 46.b7  
 ♕xb7 47.♔xb7 h3 48.gxh3 ♔xf3  
 49.♔xd5 ♔e3 50.♔d6  
**1-0**

**A00**

□ **Gaerths,Ronny**

**2202**

■ **Schilar,Michael**

**2142**

MP 2011/12, Finale (5.5)

28.03.2012

1.c4 e5 2.g3 ♔c6 3.♔c3 d6 4.♕g2  
 g6 5.d3 ♕g7 6.♞b1 a5 7.e4 f5  
 8.♔ge2 ♔f6 9.♔d5 ♕e6 10.exf5  
 ♕xf5 11.♕g5 0-0 12.a3 ♞d7 13.♕xf6  
 ♕xf6 14.0-0 ♕g7 15.♞d2 ♞f7 16.b4  
 axb4 17.axb4 ♞a3 18.♔dc3 ♕h3  
 19.b5 ♕xg2 20.♔xg2 ♔d8 21.f3  
 ♔e6 22.♞a1 ♞xa1 23.♞xa1 h6  
 24.♞a7 ♔g5 25.♔g1 ♞f5 26.♞e3 c6  
 27.h4 ♔e6 28.♔e4 ♕f8 29.♔e2 d5  
 30.cxd5 cxd5 31.♔d2 ♕c5 32.♞a8+  
 ♔h7 33.d4 exd4 34.♞b3 d3 35.♔c1  
 ♕e3 36.♞c3 d4 37.♞c8 ♔f8  
 38.♔cb3 ♞xb5 39.h5 ♞xh5

Der Rest wurde geblitzt.

1/2-1/2

**A48**

□ **Rovenski,Evjenij**

**2154**

■ **Bachmann,Andreas**

**2263**

MP 2011/12, Finale (5.6)

12.03.2012

1.d4 ♔f6 2.♔f3 g6 3.♔bd2 ♕g7 4.e3  
 b6 5.b4 c5 6.a3 0-0 7.♕b2 d6 8.♕e2  
 ♔bd7 9.0-0 ♕b7 10.c4 ♞c7 11.dxc5  
 dxc5 12.♞c2 ♞fe8 13.♞fe1 e5 14.e4  
 ♔h5 15.♔f1 ♔f4 16.♔e3 ♔e6

17.♔d5 ♞d6 18.♕d3 ♔d4 19.♔xd4  
 exd4 20.b5 ♔e5 21.♞e2 ♔f8 22.♞f1  
 ♕xd5 23.exd5 ♔xd3 24.♞xe8+ ♞xe8  
 25.♞xd3 ♞e5 26.f4 ♞e2 27.♞xe2  
 ♞xe2 28.♞f2 ♞e1+ 29.♞f1 ♞e4 30.g3  
 d3 31.♕xg7+ ♔xg7 32.♞d1 ♞xc4  
 33.♞xd3 ♔f6 34.♔f2 ♔e7 35.d6+  
 ♔d7 36.♔e3 f5 37.h3 ♞e4+ 38.♔d2  
 ♞e6 39.♔c3 ♞xd6 40.♞e3 ♞d4 41.♞f3  
 ♞a4 42.♔b3 ♞e4 43.♞d3+ ♔e7  
 44.♔c3 h6 45.h4 ♞a4 46.♞e3+ ♔f7  
 47.♔b3 ♞d4 48.♔c3 ♔f6 49.♞e8 ♞e4  
 50.♞a8 ♞e3+ 51.♔b2 ♞e7 52.♔c3  
 ♞e3+ 53.♔b2 ♞xg3 54.♞xa7 ♞d3  
 55.a4 ♞d6 56.♞a6 ♔e6 57.♔c3 ♔d5  
 58.a5 bxa5 59.♞xa5 ♞b6 60.♞a6  
 ♞xb5 61.♞xg6 ♞a5 62.♞xh6 ♞a3+  
 63.♔d2 ♔e4 64.♞h8 ♔xf4 65.h5 ♞h3  
 66.h6 ♔f3 67.h7 f4 68.♔d3 ♞h6  
 69.♔c4 ♞h5

1/2-1/2

**A00**

□ **Schroeder Wildberg,Peter**

**1935**

■ **Vogel,Tobias**

**1913**

MP 2011/12, Finale (5.7)

28.03.2012

1.e4 e5 2.♔f3 ♔f6 3.d4 ♔xe4  
 4.♔xe5 d5 5.♕d3 ♕d6 6.0-0 0-0 7.c4  
 ♕xe5 8.dxe5 c6 9.♞e2 ♔c5 10.♕c2  
 ♞h4 11.cxd5 cxd5 12.♔c3 ♕e6 13.f4  
 d4 14.♔b5 ♔c6 15.♕e4 ♔xe4  
 16.♞xe4 ♕c4 17.♞f3 f5 18.♞c2 ♞e1+  
**0-1**

**A00**

□ **Artukovic,Adis**

**2033**

■ **Schargorodskij,Maxim**

**2081**

MP 2011/12, Finale (5.8)

28.03.2012

1.d4 ♔f6 2.c4 e6 3.♔f3 d5 4.♔c3  
 ♕e7 5.♕g5 0-0 6.e3 ♔bd7 7.♕e2  
 dxc4 8.0-0 h6 9.♕xf6 ♔xf6 10.♔e5

c5 11.dxc5 ♖c7 12.♗xc4 ♖xc5  
13.♗b3 b6 14.♗f3 ♗a6 15.♗a3 ♗xf1  
16.♗xa8 ♗xa8 17.♗xf1 h5 18.♗d1 h4  
19.♗b5 ♖c7 20.♖c4 ♗e5 21.♗ab5  
h3 22.♖c6 ♗b8 23.♗xa7 ♗g4 24.g3  
♗f5 25.♗f1 ♗e5 26.♗e4 ♗f3+  
27.♗h1 ♗f6 28.♗c6 ♗d2 29.♗f4  
♗xf4 30.gxf4 ♗xf1 31.♗xb8 ♗d2  
32.♗c6 ♗h4 33.♗d1 ♗f8 34.♗d4  
♗e7 35.a4 ♗d6 36.b4 ♗d5 37.♗g1  
♗d8 38.f3 ♗c7 39.♗f2 g5 40.♗e2  
gxf4 41.♗xd2 fxe3+ 42.♗xe3 ♗xh2  
43.♗f2 ♗g1 44.♗e2 h2 45.♗g3 ♗c4  
46.a5 bxa5 47.bxa5 ♗b5 48.a6  
♗xa6 49.♗e2 ♗b5 50.♗f1 ♗c4  
51.♗g2 ♗d4 52.♗e2+ ♗e3 53.♗xg1  
hxg1♗+ 54.♗xg1 ♗xf3  
½-½



**01.10.1946 - 15.03.2012**

Wir trauern um unseren

## **Schachfreund Edmund Wuttke**

Für das Spiel auf den 64 Feldern tat Edmund alles. Mit Hingabe hat er geblitzt. Sein Spiel war unverwechselbar. Wenn er gebraucht wurde, ist er aus Cottbus gekommen. Bei allen Schachfreunden war er beliebt und wurde geachtet. Unvergessen bleibt auch sein Humor und sein Lachen. Unser ganzes Mitgefühl gilt seiner Frau und den Kindern.

Horst Kaiser

Leiter der Schachgruppe Deutsche Bahn/BSW

**Einzelmeisterschaft 2011 / 2012  
der Fachvereinigung Schach**

Paarungsliste der 8. Runde (21.03.2012)

Tisch	TNr	Teilnehmer	Punkte	-	TNr	Teilnehmer	Punkte	Ergebnis	At.
1	1.	Schüttig, Rüdiger	(6)	-	9.	Hildebrand, Gerald	(6)	1 - 0	
2	4.	Müller, Reinhard	(5½)	-	3.	Shapiro, Yosip	(5½)	½ - ½	
3	5.	Trebbin, Dr. Wolfhard	(5)	-	17.	Müller, Stefan	(5½)	½ - ½	
4	11.	Gebert, Ralf	(5)	-	35.	Metin, Altug	(5)	1 - 0	
5	54.	Benten, Dr. Wolfgang	(4)	-	21.	Schilly, Hans-Joachim	(5)	½ - ½	
6	16.	Baranowsky, Peter	(4½)	-	2.	Artukovic, Adis	(4½)	+ - -	
7	20.	Lukas, Prof. Dr. Wilmar	(4½)	-	7.	Eisermann, Dr. Daniel	(4½)	½ - ½	
8	10.	Allgaier, Erik	(4½)	-	22.	Göhringer, Werner	(4)	1 - 0	
9	12.	Winkler, Jörg	(4)	-	28.	Piotrowski, Roger	(4½)	- - +	
10	18.	Muratovic, Rafet	(4½)	-	13.	Hankow, Bert-Jürgen	(4½)	½ - ½	
11	6.	Hohn, August	(4)	-	29.	Lösche, Wilfried	(4)	1 - 0	
12	8.	Martin, Mario	(4)	-	37.	Mersmann, Till	(4)	1 - 0	
13	15.	Radjenovic , Branko	(4)	-	51.	Sagol, Bülent Erol	(4)	½ - ½	
14	19.	Lewandowski, Sylwester	(4)	-	40.	Riess, Bernhard	(3)	½ - ½	
15	63.	Pöhle, Uwe	(4)	-	23.	Hoffbauer, Jörg	(4)	0 - 1	
16	24.	Bockelmann, Rolf	(4)	-	50.	Belenkij, Juri	(4)	1 - 0	
17	41.	Heimes, Wolfgang	(3½)	-	25.	Neumann, Andreas	(3½)	0 - 1	
18	43.	Schröter, Dr. Jürgen	(3½)	-	27.	Norris, Ray	(3½)	½ - ½	
19	44.	Mildenberger, Hans	(3½)	-	31.	Lange, Andreas	(3½)	½ - ½	
20	46.	Kathe, Michael	(3½)	-	32.	Fischer, Elmar	(3½)	½ - ½	
21	52.	Linkermann, Walter	(3½)	-	34.	Kleinwächter, Manfred	(3½)	0 - 1	
22	14.	Grüner, Reinhard	(3)	-	42.	Schröder, Otto	(3½)	1 - 0	
23	26.	Seeger, Thomas	(3)	-	38.	Ollek, Karl-Heinz	(3)	½ - ½	
24	30.	Scholz, Reinhard	(3)	-	45.	Gundlach, Heiko	(3)	+ - -	
25	36.	Schöppe, Christian	(3)	-	33.	Schulz, Manfred	(3)	0 - 1	
26	57.	Mühlwinkel, Rüdiger	(2½)	-	39.	Klaus, Dieter	(2½)	0 - 1	
27	48.	Rolf, Ivo Arne	(2½)	-	58.	Koep-Kerstin, Werner	(2½)	½ - ½	
28	49.	Klemm, Manfred	(2½)	-	60.	Henning, Hans	(2½)	0 - 1	
29	55.	Huth, Michael	(2½)	-	62.	Paris, Gerhard	(2½)	1 - 0	
30	65.	Pannek, Hans-Joachim	(2½)	-	56.	Barnekow, Peter	(2½)	0 - 1	
31	61.	von Schöning, Ulrich	(2½)	-	64.	Kiechle, Friedrich	(2)	0 - 1	
32	53.	Warnest, Stefan	(2)	-	67.	Häusler, Markus	(2)	½ - ½	
33	59.	Fruhner, Manfred	(2)	-	69.	Bauer, Jürgen	(2)	1 - 0	
34	71.	Bremer, Helmut	(1½)	-	70.	Grimm, Ulrich	(1)	1 - 0	
35	66.	Alber, Roland	(1½)	-	72.	spielfrei	(0)	+ - -	

**Einzelmeisterschaft 2011 / 2012  
der Fachvereinigung Schach**

Rangliste: Stand nach der 8. Runde (21.03.2012)

Rang	Teilnehmer	TWZ	Verein/Ort	G	S	R	V	Punkte	Buchh	BuSum
1.	Schüttig, Rüdiger	2264	Deutsche Bahn/BSW	8	7	0	1	7	33½	242½
2.	Hildebrand, Gerald	1966	SV OSRAM	8	6	0	2	6	37	253½
3.	Müller, Reinhard	1991	SK Präsident	8	5	2	1	6	37	239½
4.	Müller, Stefan	1838	BA Tempelhof	8	5	2	1	6	36½	242½
5.	Gebert, Ralf	1933	SV OSRAM	8	5	2	1	6	36½	238½
6.	Shapiro, Yosip	2028	SK Präsident	8	5	2	1	6	34	244
7.	Trebbin, Dr. Wolfhard	1977	SG Bund	8	4	3	1	5½	37	232
8.	Allgaier, Erik	1948	SG BVG-Helmholtz	8	5	1	2	5½	35½	247½
9.	Baranowsky, Peter	1850	BA Tempelhof	8	5	1	2	5½	35	247
10.	Piotrowski, Roger	1665	Telekom / Stern	8	5	1	2	5½	33	237½
11.	Schilly, Hans-Joachim	1740	Telekom / Stern	8	5	1	2	5½	30	232
12.	Eisermann, Dr. Daniel	1974	SV OSRAM	8	4	2	2	5	35	232
13.	Hankow, Bert-Jürgen	1871	SV Gardez-Robe	8	3	4	1	5	35	220½
14.	Martin, Mario	1972	ZIB / ACCSB	8	4	2	2	5	34	225
15.	Bockelmann, Rolf	1717	SV Senat	8	5	0	3	5	33½	215½
16.	Lukas, Prof. Dr. Wilmar	1777	SK Präsident	8	4	2	2	5	32½	224½
17.	Muratovic, Rafet	1826	SV DeTeWe	8	3	4	1	5	32½	221
18.	Hoffbauer, Jörg	1725	SG Bund	8	5	0	3	5	30	226
19.	Metin, Altug	1609	TT / WiHeil	8	5	0	3	5	29	213
21.	Artukovic, Adis	2033	SK Präsident	8	3	3	2	4½	38½	244
22.	Lewandowski, Sylwester	1782	B S R	8	4	1	3	4½	36½	222
23.	Benten, Dr. Wolfgang	1469	SV OSRAM	8	4	1	3	4½	32½	211½
24.	Radjenovic , Branko	1853	Telekom / Stern	8	3	3	2	4½	29½	203
25.	Neumann, Andreas	1700	Telekom / Stern	8	3	3	2	4½	29	207½
26.	Kleinwächter, Manfred	1616	Telekom / Stern	8	4	1	3	4½	26½	206
27.	Sagol, Bülent Erol	1485	SC EPA	8	4	1	3	4½	26½	205½
28.	Winkler, Jörg	1874	ZIB / ACCSB	8	3	2	3	4	36	240
29.	Norris, Ray	1671	Telekom / Stern	8	2	4	2	4	34	225
30.	Grüner, Reinhard	1857	SV DeTeWe	8	4	0	4	4	33	209
31.	Göhringer, Werner	1728	SG Bund	8	3	2	3	4	32	221
32.	Mersmann, Till	1599	TT / WiHeil	8	3	2	3	4	31½	221
33.	Fischer, Elmar	1633	Telekom / Stern	8	3	2	3	4	29½	207
34.	Pöhle, Uwe	1403	ZIB / ACCSB	8	3	2	3	4	29½	201
35.	Kathe, Michael	1518	Telekom / Stern	8	2	4	2	4	29	209½
36.	Scholz, Reinhard	1635	SG Bund	8	3	2	3	4	28½	218
37.	Lösche, Wilfried	1664	SV Gardez-Robe	8	3	2	3	4	28½	214½
38.	Mildenberger, Hans	1520	SG BVG-Helmholtz	8	2	4	2	4	27½	207
39.	Belenkij, Juri	1486	SK Präsident	7	4	0	3	4	27	201
40.	Lange, Andreas	1633	TT / WiHeil	8	2	4	2	4	25½	207
41.	Schulz, Manfred	1625	TT / WiHeil	8	4	0	4	4	25	203
42.	Schröter, Dr. Jürgen	1525	Rolls Royce	8	2	4	1	4	22½	209
43.	Riess, Bernhard	1545	SV OSRAM	8	2	3	3	3½	31½	208½
44.	Henning, Hans	1447	TT / WiHeil	8	3	1	4	3½	30½	205½
45.	Seeger, Thomas	1685	Alcatel	8	2	3	3	3½	29½	210
46.	Olek, Karl-Heinz	1596	Berliner Volksbank	8	1	5	2	3½	27	208
47.	Barnekow, Peter	1462	B S R	8	2	3	3	3½	27	207
48.	Heimes, Wolfgang	1540	TT / WiHeil	8	3	1	4	3½	26½	192
49.	Linkermann, Walter	1472	Alcatel	8	3	1	4	3½	26	203
50.	Huth, Michael	1464	SV Gardez-Robe	8	3	1	4	3½	25	186½
51.	Klaus, Dieter	1550	Telekom / Stern	8	3	1	4	3½	22½	189½
52.	Schröder, Otto	1538	SG Bund	8	3	1	4	3½	21½	198
53.	Schöppe, Christian	1600	ZIB / ACCSB	8	3	0	5	3	30½	199½
54.	Koep-Kerstin, Werner	1456	SG Bund	8	1	4	3	3	30½	197½
55.	Rolf, Ivo Arne	1499	ZIB / ACCSB	8	2	2	4	3	27	200½
56.	Gundlach, Heiko	1520	ZIB / ACCSB	8	2	2	4	3	26½	189½
57.	Kiechle, Friedrich	1401	SV Gardez-Robe	8	3	0	5	3	22	192½

58.	Fruhner, Manfred	1455	Rolls Royce	8	3	0	5	3	21	177½
59.	Paris, Gerhard	1425	Rolls Royce	8	2	1	5	2½	28	189½
60.	Pannek, Hans-Joachim	1399	SG Bund	8	1	3	4	2½	27½	193½
61.	Warnest, Stefan	1470	SV Senat	8	1	3	4	2½	26½	194
62.	von Schöning, Ulrich	1442	Berliner Volksbank	8	2	1	5	2½	26	179
63.	Klemm, Manfred	1496	SG Bund	8	1	3	4	2½	25½	193
64.	Bremer, Helmut	1242	Deutsche Bahn/BSW	8	2	1	5	2½	25	185½
65.	Mühlwinkel, Rüdiger	1457	SG Bund	8	1	3	4	2½	24½	184½
66.	Häusler, Markus	1342	SV Senat	8	1	3	4	2½	24	178½
67.	Alber, Roland	1379	vereinslos	8	2	1	5	2½	22½	183
68.	Bauer, Jürgen	1329	SG BVG-Helmholtz	8	1	2	4	2	25½	178½
69.	Grimm, Ulrich	1317	ZIB / ACCSB	7	1	0	6	1	22½	175



Rangliste: Stand nach der 8. Runde (21.03.2012)

Selektion: Spieler mit höchstens DWZ 1500

Rang	Teilnehmer	TWZ	Verein/Ort	G	S	R	V	Punkte	Buchh	BuSum
1.	Benten, Dr. Wolfgang	1469	SV OSRAM	8	4	1	3	4½	32½	211½
2.	Sagol, Bülent Erol	1485	SC EPA	8	4	1	3	4½	26½	205½
3.	Pöhle, Uwe	1403	ZIB / ACCSB	8	3	2	3	4	29½	201
4.	Belenkij, Juri	1486	SK Präsident	7	4	0	3	4	27	201
5.	Henning, Hans	1447	TT / WiHeil	8	3	1	4	3½	30½	205½
6.	Barnekow, Peter	1462	B S R	8	2	3	3	3½	27	207
7.	Linkermann, Walter	1472	Alcatel	8	3	1	4	3½	26	203
8.	Huth, Michael	1464	SV Gardez-Robe	8	3	1	4	3½	25	186½
9.	Koep-Kerstin, Werner	1456	SG Bund	8	1	4	3	3	30½	197½
10.	Rolf, Ivo Arne	1499	ZIB / ACCSB	8	2	2	4	3	27	200½
11.	Kiechle, Friedrich	1401	SV Gardez-Robe	8	3	0	5	3	22	192½
12.	Fruhner, Manfred	1455	Rolls Royce	8	3	0	5	3	21	177½
13.	Paris, Gerhard	1425	Rolls Royce	8	2	1	5	2½	28	189½
14.	Pannek, Hans-Joachim	1399	SG Bund	8	1	3	4	2½	27½	193½
15.	Warnest, Stefan	1470	SV Senat	8	1	3	4	2½	26½	194
16.	von Schöning, Ulrich	1442	Berliner Volksbank	8	2	1	5	2½	26	179
17.	Klemm, Manfred	1496	SG Bund	8	1	3	4	2½	25½	193
18.	Bremer, Helmut	1242	Deutsche Bahn/BSW	8	2	1	5	2½	25	185½
19.	Mühlwinkel, Rüdiger	1457	SG Bund	8	1	3	4	2½	24½	184½
20.	Häusler, Markus	1342	SV Senat	8	1	3	4	2½	24	178½
21.	Alber, Roland	1379	vereinslos	8	2	1	5	2½	22½	183
22.	Bauer, Jürgen	1329	SG BVG-Helmholtz	8	1	2	4	2	25½	178½
23.	Grimm, Ulrich	1317	ZIB / ACCSB	7	1	0	6	1	22½	175



**Einzelmeisterschaft 2011 / 2012  
der Fachvereinigung Schach**

Rangliste: Stand nach der 8. Runde (21.03.2012)

Selektion: Spieler mit höchstens DWZ 1720

Rang	Teilnehmer	TWZ	Verein/Ort	G	S	R	V	Punkte	Buchh	BuSum
1.	Piotrowski, Roger	1665	Telekom / Stern	8	5	1	2	5½	33	237½
2.	Bockelmann, Rolf	1717	SV Senat	8	5	0	3	5	33½	215½
3.	Metin, Altug	1609	TT / WiHeil	8	5	0	3	5	29	213
4.	Benten, Dr. Wolfgang	1469	SV OSRAM	8	4	1	3	4½	32½	211½
5.	Neumann, Andreas	1700	Telekom / Stern	8	3	3	2	4½	29	207½
6.	Kleinwächter, Manfred	1616	Telekom / Stern	8	4	1	3	4½	26½	206
7.	Sagol, Bülent Erol	1485	SC EPA	8	4	1	3	4½	26½	205½
8.	Norris, Ray	1671	Telekom / Stern	8	2	4	2	4	34	225
9.	Mersmann, Till	1599	TT / WiHeil	8	3	2	3	4	31½	221
10.	Fischer, Elmar	1633	Telekom / Stern	8	3	2	3	4	29½	207
11.	Pöhle, Uwe	1403	ZIB / ACCSB	8	3	2	3	4	29½	201
12.	Kathe, Michael	1518	Telekom / Stern	8	2	4	2	4	29	209½
13.	Scholz, Reinhard	1635	SG Bund	8	3	2	3	4	28½	218
14.	Lösche, Wilfried	1664	SV Gardez-Robe	8	3	2	3	4	28½	214½
15.	Mildenberger, Hans	1520	SG BVG-Helmholtz	8	2	4	2	4	27½	207
16.	Belenkij, Juri	1486	SK Präsident	7	4	0	3	4	27	201
17.	Lange, Andreas	1633	TT / WiHeil	8	2	4	2	4	25½	207
18.	Schulz, Manfred	1625	TT / WiHeil	8	4	0	4	4	25	203
19.	Schröter, Dr. Jürgen	1525	Rolls Royce	8	2	4	1	4	22½	209
20.	Riess, Bernhard	1545	SV OSRAM	8	2	3	3	3½	31½	208½
21.	Henning, Hans	1447	TT / WiHeil	8	3	1	4	3½	30½	205½
22.	Seeger, Thomas	1685	Alcatel	8	2	3	3	3½	29½	210
23.	Ollek, Karl-Heinz	1596	Berliner Volksbank	8	1	5	2	3½	27	208
24.	Barnekow, Peter	1462	B S R	8	2	3	3	3½	27	207
25.	Heimes, Wolfgang	1540	TT / WiHeil	8	3	1	4	3½	26½	192
26.	Linkermann, Walter	1472	Alcatel	8	3	1	4	3½	26	203
27.	Huth, Michael	1464	SV Gardez-Robe	8	3	1	4	3½	25	186½
28.	Klaus, Dieter	1550	Telekom / Stern	8	3	1	4	3½	22½	189½
29.	Schröder, Otto	1538	SG Bund	8	3	1	4	3½	21½	198
30.	Schöppe, Christian	1600	ZIB / ACCSB	8	3	0	5	3	30½	199½
31.	Koep-Kerstin, Werner	1456	SG Bund	8	1	4	3	3	30½	197½
32.	Rolf, Ivo Arne	1499	ZIB / ACCSB	8	2	2	4	3	27	200½
33.	Gundlach, Heiko	1520	ZIB / ACCSB	8	2	2	4	3	26½	189½
34.	Kiechle, Friedrich	1401	SV Gardez-Robe	8	3	0	5	3	22	192½
35.	Fruhner, Manfred	1455	Rolls Royce	8	3	0	5	3	21	177½
36.	Paris, Gerhard	1425	Rolls Royce	8	2	1	5	2½	28	189½
37.	Pannek, Hans-Joachim	1399	SG Bund	8	1	3	4	2½	27½	193½
38.	Warnest, Stefan	1470	SV Senat	8	1	3	4	2½	26½	194
39.	von Schöning, Ulrich	1442	Berliner Volksbank	8	2	1	5	2½	26	179
40.	Klemm, Manfred	1496	SG Bund	8	1	3	4	2½	25½	193
41.	Bremer, Helmut	1242	Deutsche Bahn/BSW	8	2	1	5	2½	25	185½
42.	Mühlwinkel, Rüdiger	1457	SG Bund	8	1	3	4	2½	24½	184½
43.	Häusler, Markus	1342	SV Senat	8	1	3	4	2½	24	178½
44.	Alber, Roland	1379	vereinslos	8	2	1	5	2½	22½	183
45.	Bauer, Jürgen	1329	SG BVG-Helmholtz	8	1	2	4	2	25½	178½
46.	Grimm, Ulrich	1317	ZIB / ACCSB	7	1	0	6	1	22½	175

**A03**  
 2264  
 1966  
 EM 2011/12 Berlin (8.1) 22.03.2012

1.b3 ♘f6 2.♙b2 c5 3.f4 d5 4.e3 ♘c6  
 5.♗f3 e6 6.♙e2 ♙e7 7.0-0 0-0  
 8.♚e1 ♗b4 9.♗a3 a6 10.c3 ♗c6  
 11.♗c2 b5 12.a4 ♖b8 13.axb5 axb5  
 14.d3 c4 15.♗cd4 ♚b6 16.♗xc6  
 ♚xc6 17.♗d4 ♚c7 18.♙a3 ♙xa3  
 19.♖xa3 ♙d7 20.dxc4 dxc4 21.b4 e5  
 22.fxe5 ♚xe5 23.♙f3 ♖fe8 24.e4 ♖a8  
 25.♖xa8 ♖xa8 26.♚g3 ♚xg3 27.hxg3  
 ♖a3 28.e5 ♗e8 29.♙d5 ♗c7  
 30.♙xf7+ ♔f8 31.♙xc4+ ♔e7 32.e6  
 bxc4 33.♖f7+  
**1-0**

**B14**  
 1991  
 2028  
 EM 2011/12 Berlin (8.2) 22.03.2012

1.e4 c6 2.d4 d5 3.exd5 cxd5 4.c4  
 ♗f6 5.♗c3 ♗c6 6.♗f3 g6 7.cxd5  
 ♗xd5 8.♙c4 ♗b6 9.♙b3 ♙g7 10.♙e3  
 0-0 11.h3 ♗a5 12.♚d2 ♗xb3  
 13.axb3 ♙e6 14.♙h6 ♙xh6 15.♚xh6  
 f6 16.h4 ♖f7 17.h5 g5 18.♗xg5 fxg5  
 19.♚xe6 ♚xd4 20.♗e4 ♖c8 21.♖d1  
 ♚b4+ 22.♗c3 ♚c5 23.0-0 ♚f5  
 24.♚xf5 ♖xf5 25.♖d4 ♖cf8 26.f3 e6  
 27.♖a1 ♗c8 28.♖e1 e5 29.♖d7 ♖8f7  
 30.♖d8+ ♖f8 31.♖d7 ♖8f7  
**1/2-1/2**

**B03**  
 1933  
 1609  
 EM 2011/12 Berlin (8.4) 22.03.2012

1.e4 ♗f6 2.e5 ♗d5 3.d4 d6 4.c4  
 ♗b6 5.f4 dxe5 6.fxe5 ♗c6 7.♙e3  
 ♙f5 8.♗f3 e6 9.♗c3 ♙e7 10.♙e2  
 ♚d7 11.0-0 0-0-0 12.a4 ♙b4 13.♚b3  
 ♔b8 14.♖fd1 ♚e7 15.c5 ♗d5  
 16.♗xd5 exd5 17.a5 a6 18.♖a4 ♔a8  
 19.♖xb4 ♗xb4 20.♚xb4 f6 21.♚d2  
 c6 22.♖e1 ♖de8 23.♙f2 ♙e4 24.♙g3  
 h5 25.exf6 gxf6 26.♗h4 ♖eg8  
 27.♙d3 ♖g4 28.♗f5 ♚h7 29.♙xe4  
 dxe4 30.♗e3 ♖g6 31.♙h4 ♖hg8  
 32.♖f1 ♚d7 33.♖xf6 ♖6g7 34.♖f2  
 ♚h3 35.♙g3 ♖xg3 36.hxg3 ♚xg3  
 37.♗f5 ♚h3 38.♚e3 ♚g4 39.♗h6  
 ♚d1+ 40.♖f1 ♖xg2+ 41.♔xg2  
**1-0**

**C02**  
 1826  
 1871  
 EM 2011/12 Berlin (8.10) 22.03.2012

1.e4 e6 2.d4 d5 3.e5 c5 4.c3 ♗c6  
 5.♗f3 ♙d7 6.a3 f6 7.♙f4 ♚c7 8.♙g3  
 f5 9.b4 c4 10.♗g5 ♗h6 11.♗d2  
 0-0-0 12.f4 ♙e7 13.♗df3 ♖df8 14.h4  
 ♗g4 15.♚d2 h6 16.♗h3 ♙e8  
 17.0-0-0 a5 18.♙e1 a4 19.♗f2 ♗xf2  
 20.♙xf2 ♙h5 21.♙e2 b5  
**1/2-1/2**



# 16. OSRAM – OPEN



Die Schachabteilung Berlin der SV OSRAM e.V. lädt ein zum  
**16. SV OSRAM – Schnellschach – Open**

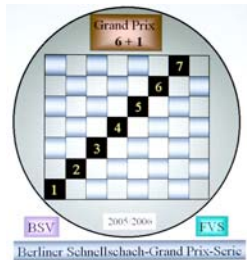

Das 7. Turnier des Berliner Schnellschach Grand Prix 2011/12.

- Wann :** Samstag, 5. Mai 2012  
**Beginn :** 10:00 Uhr , Ende voraussichtlich 14:00 Uhr  
**Wo :** OSRAM Bildungszentrum  
Nonnendammallee 44  
13629 Berlin - Siemensstadt  
**Fahrverbindung :** U-Bahn-Linie 7, Bhf. Paulsternstraße ; Bus 139  
**Was :** Schnellschach (15-Min.-Partien); 7 Rd. Schweizer System,  
maximal 70 Teilnehmer  
**Mitzubringen :** Personalausweis (Zutritt Werksgelände)  
**Startgeld :** 5,-- EUR je Teilnehmer für Imbiß und Sachpreise  
**Anmeldung :** Bitte bis 03.05.2012 persönlich, telefonisch oder per Email an  
[Osram-Open@fvschach.de](mailto:Osram-Open@fvschach.de)

Mit sportlichem Gruß  
*Bernhard Riess*

SV OSRAM e.V., Abt. Schach Berlin  
Mobil **0177 - 752 43 78**  
E-Mail [br@fvschach.de](mailto:br@fvschach.de)

<b>Terminplan 54. Saison der FV Schach e.V. 2012/13</b>						
				MM	EM	M - Pokal
KW 26		25.06. - 01.07.	Sommerferien			
KW 27		02.07. - 08.07.				
KW 28		09.07. - 15.07.				
KW 29		16.07. - 22.07.				
KW 30		23.07. - 29.07.				
KW 31		30.07. - 05.08.				
KW 32	FR	10.08.	Meldeschuß			
KW 33		13.08. - 19.08.				
KW 34		20.08. - 26.08.				
KW 35	FR	31.08.	ML-Versammlung			
KW 36	MI	05.09.			EM-Rd. 1	
KW 37		10.09. - 13.09.		MM-Rd. 1		
KW 38	MI	19.09.	Mannschafts-Blitz Formel 1800			
KW 39	MI	26.09.			EM-Rd. 2	
KW 40		01.10. - 07.10.	Herbstferien			
KW 41		08.10. - 14.10.	11.-14.10. DBMM XII			
KW 42		15.10. - 18.10.				MP-Vorrunde
KW 43		22.10. - 25.10.		MM-Rd. 2		
KW 44	MI	31.10.			EM-Rd. 3	
KW 45	Mi	07.11.	Mannschafts-Blitz			
KW 46		12.11. - 15.11.		MM-Rd. 3		
KW 47		19.11. - 22.11.				MP-Achtelf.
KW 48	MI	28.11.			EM-Rd. 4	
KW 49		03.12. - 09.12.				
KW 50		10.12. - 13.12.		MM-Rd. 4		
KW 51		17.12. - 23.12.				
KW 52		24.12. - 30.12.	Weihnachtsferien			
KW 1		31.12. - 06.01.				
KW 2	MI	09.01.			EM-Rd. 5	
KW 3		14.01. - 17.01.		MM-Rd. 5		
KW 4		21.01. - 24.01.		Zusatzrunde A		MP-Viertelf.
KW 5	MI	30.01.			EM-Rd. 6	
KW 6		04.02. - 10.02.	Winterferien			
KW 7		11.02. - 14.02.		MM-Rd. 6		
KW 8		18.02. - 21.02.				MP-Halbf.
KW 9	MI	27.02.			EM-Rd. 7	
KW 10	MI	06.03.	Einzel-Blitz			
	FR	08.03.	HV			
KW 11		11.03. - 14.03.		MM-Rd. 7		
KW 12	MI	20.03.		Zusatzrunde B	EM-Rd. 8	
KW 13		25.03. - 31.03.	Osterferien			
KW 14		01.04. - 07.04.				
KW 15		08.04. - 11.04.				MP-Finale
KW 16		15.04. - 18.04.		MM-Rd. 8		
KW 17	MI	24.04.			EM-Rd. 9	
KW 18		29.04. - 05.05.	Mi 1. Mai			
KW 19		06.05. - 12.05.	Fr 10.05. UFT			
KW 20		13.05. - 16.05.		MM-Endrunde		
KW 21		20.05. - 26.05.	Pfingsten			
KW 22		27.05. - 02.06.				

Einzelmeisterschaft, Blitzmeisterschaften, ML-Versammlung und Hauptversammlung

[finden bis Ende 2012 im Haus des Sports \(2. Etage\), Arcostr. 11 - 19, 10587 Berlin statt.](#)

Der Veranstaltungsort für die Termine im Jahr 2013 wird rechtzeitig bekanntgegeben.

#### **Berliner Ferientermine 2012/13**

21.06. - 03.08. Sommerferien 2012  
01.10. - 13.10. Herbstferien 2012  
24.12. - 04.01. Weihnachtsferien 2012/13  
04.02. - 09.02. Winterferien 2013  
25.03. - 06.04. Osterferien 2013  
10.05. unterrichtsfreier Tag nach Himmelfahrt  
21.05. unterrichtsfreier Tag nach Pfingsten  
19.06. - 02.08. Sommerferien 2013