

# SCHACHEXPRESS

FV Schach e.V. im BSVB e.V. – Saison 52 2010/11 - Ausgabe 6

## Mannschafts-Meisterschaft

LL

Der SK Präsident gewinnt auch gegen DeTeWe und behauptet die Tabellenführung – wenn auch nur mit einem Punkt Vorsprung vor der Bahn. Auf Platz 3 lauert TT/WiHeil, das zwar schon drei Punkte Rückstand – aber das Spiel gegen Präsident noch vor sich hat.

A1

Osram nutzt den 3:3-Ausrutscher von TT/WiHeil 2 bei BVG Helmholtz 2 und erobert dank des 5:1-Kantersieges bei Bund 3 Platz 1. In der nächsten Runde können sie durch einen Sieg gegen Allianz schon fast alles klar machen. BAT 3 steht am Tabellenende noch immer mit leeren Händen da und muß unbedingt punkten, wenn der Klassenerhalt noch geschafft werden soll.

A2

Bund 2 und Präsident 3 führen punktgleich die Tabelle an, aber ZIB/ACCSB hat momentan als Tabellenfünfter den Aufstiegsplatz inne, den sie dank des 3,5:2,5 gegen Bund 4 eroberten. Bund 4 zielt das Tabellenende und ist mit 0 Mannschafts- und 13 Brettpunkten genauso „erfolgreich“ wie die Volksbank 1 auf Rang 9.

B1

Senat 3 gewinnt gegen PSL/UBA 3 und führt damit als Aufsteiger diese Staffel an. Sie profitierten damit von der Niederlage von DeTeWe 2 bei Vattenfall. Am Tabellenende stehen drei Vereine mit 4 und einer mit 5 Mannschaftspunkten – das verspricht Spannung bis zum Saisonende.

B2

Bund 6 und Alcatel 3 haben sich schon 6 bzw. 5 Punkte Vorsprung auf die Verfolger herausgearbeitet und können so beruhigt den letzten drei Runden entgegensehen. Die Volksbank 2 holte im Kellerduell gegen Helmholtz 3 den ersten Saisonsieg und schafft sich so ein kleines Punktepolster im Abstiegskampf.

C

ZIB 2 verliert gegen die Bahn 3 und verläßt damit (vorerst) die Führungstroika. Aber das war nur das erste der gegenseitigen Duelle. Vattenfall 2 konnte bisher noch nicht punkten und sollte schleunigst damit beginnen.

D

EPA behauptet trotz des Remis gegen Rolls Royce den 1. Platz, gefolgt von TT/WiHeil 5 und Bund 9, den besten 6er-Mannschaften.

## XXXVII. Mannschafts-Pokal-Wettbewerb

Halbfinale

BVG Helmholtz - BA Tempelhof 2,5:5,5  
TT/WiHeil - SK Präsident 4,5:3,5

## Einzel-Meisterschaft

Aufgrund der extrem hohen Zahl von Hängepartien zeigen die Tabellen keinen aussagefähigen Stand. Die Turnierleitung wird sich bemühen, derartige Auswüchse in den Folgejahren zu verhindern.

Rangliste: Stand nach der 7. Runde (02.03.2011)

Rang	Teilnehmer	TWZ	Verein/Ort	Sp	S	R	V	Pkt	Buchh	BuSumm
1.	Schüttig, Rüdiger	2228	Deutsche Bahn/BSW	6	6	0	0	6	29½	159½
2.	Artukovic, Adis	2013	SK Präsident	6	6	0	0	6	28½	159½
3.	Hohn, August	1975	SK Präsident	7	5	1	1	5½	27½	147½
4.	Hankow, Bert-Jürgen	1819	SV Gardez-Robe	7	4	3	0	5½	23	149
5.	Allgaier, Erik	1923	SG BVG-Helmholtz	6	5	0	1	5	28	153

Selektion: Spieler mit höchstens DWZ 1710

Rang	Teilnehmer	TWZ	Verein/Ort	Sp	S	R	V	Pkt	Buchh	BuSumm
1.	Kleinwächter, Manfred	1626	Deutsche Telekom	7	3	3	1	4½	21	131
2.	Seeger, Thomas	1604	Alcatel	7	3	2	2	4	25½	143½
3.	Norris, Ray	1670	Deutsche Telekom	7	4	0	3	4	24½	152

Selektion: Spieler mit höchstens DWZ 1505

Rang	Teilnehmer	TWZ	Verein/Ort	Sp	S	R	V	Pkt	Buchh	BuSumm
1.	Calamar, George	1489	SC EPA	6	3	2	1	4	23½	148
2.	Rochler, Horst	1442	Vattenfall	7	3	2	2	4	22	137
3.	von Schöning, Ulrich	1411	Berliner Volksbank	7	3	1	3	3½	16	131½

**Impressum.**

Schachexpress – Eines der offiziellen Organe der Fach-Vereinigung Schach e.V.

**Herausgeber :**

Die Fach-Vereinigung Schach e.V. im Betriebssport-Verband Berlin-Brandenburg e.V.  
Eingetragen im Vereinsregister beim Amtsgericht Charlottenburg - VR 5925 NZ

**Bankverbindung:**

Berliner Volksbank  
BLZ 100 900 00  
Kontonr. 2232567000

**Anschrift :**

FV Schach e.V.  
Arcostr. 11-19  
10587 Berlin  
Tel. +49 (30) 347 09 482

**Redaktionssitz :**

Bernhard Riess  
M.-v.-Richthofen-Str. 172  
12101 Berlin  
Tel. : +49 (177) 752 43 78  
Email : [express@fvschach.de](mailto:express@fvschach.de)

**Erscheinungsweise :**

Vor der nachfolgenden Runde der MM.

**Auflage :**

Ca. 70 Exemplare für die Mannschaftsleiter.  
Jahresabo für 12 EUR bei der Redaktion bestellbar.

**Druck :**

FV Schach e.V.

**Redaktionsschluß :**

Am Tag vor der Veröffentlichung auf der Internetseite der FV Schach e.V. (<http://www.fvschach.de>)

**Redaktion :**

Bernhard Riess

**Resort-Verantwortliche :**

LL : B. Riess  
A1 : J. Dippe  
A2 : J. Dippe  
B1 : O. Jahn  
B2 : T. Segerberg  
C : A. Safai-Nia  
D : U. Pöhle

**© Copyright :**

Namentlich gekennzeichnete Artikel geben nicht die Meinung der Redaktion oder der FV Schach wieder. Redaktionelle Artikel sind keine offiziellen FV Schach-Artikel. Nicht namentlich gekennzeichnete Artikel entstammen der Feder des Redakteurs. Unaufgefordert eingereichtes Material (Texte, Fotos, Grafiken, Partien) ist erwünscht. Die Einwilligung zur Veröffentlichung wird vorausgesetzt. Wenn die Rückgabe der Materialien gewünscht ist, muß dies mit angegeben werden. Nachdruck sowie Nutzung in elektronischen Medien - auch nur auszugsweise - darf nur mit vorheriger Genehmigung der FV Schach e.V. erfolgen. Alle Beiträge sind honorarfrei. Kleine redaktionell bedingte Kürzungen bzw. Änderungen aus Layoutgründen werden nicht extra ausgewiesen.

FV Schach - Fax-Nr. : **01803 – 5518 – 75243**

FV Schach - Email : [post@fvschach.de](mailto:post@fvschach.de)

FV Schach - Homepage : <http://www.fvschach.de>

Ergebnismeldung EM : [Einzelmeisterschaft@fvschach.de](mailto:Einzelmeisterschaft@fvschach.de)

**Der Vorstand der FV Schach. e.V.****1. Vorsitzender**

Hankow Bert-Jürgen Richard-Wagner-Str. 23 10585 Berlin Tel. 341 16 23  
Email: [1.vorsitzender@fvschach.de](mailto:1.vorsitzender@fvschach.de)

**Stellv. Vorsitzender**

Zöllner Rainer Bieselheider Weg 38 13465 Berlin Tel. 0175- 525 1656  
Email : [2.vorsitzender@fvschach.de](mailto:2.vorsitzender@fvschach.de)

**Schatzmeister**

Siewert Dr. Klaus-Jürgen Wikinger Ufer 9 10555 Berlin Tel. 392 89 26  
Email : [schatzmeister@fvschach.de](mailto:schatzmeister@fvschach.de)

**Schriftführer**

Wendt Wolfgang Zwickauer Damm 141 12355 Berlin Tel. 662 19 83  
Email : [schriftfuhrer@fvschach.de](mailto:schriftfuhrer@fvschach.de)

**Spielleiter**

Riess Bernhard Manfred-v.-Richthofen-Str.172 12101 Berlin Tel. 0177- 752 4378  
Email : [spielleiter@fvschach.de](mailto:spielleiter@fvschach.de) Fax 01803-5518-75243

**Stellv. Spielleiter**

Pöhle Uwe Gorkistr.182 13347 Berlin Tel. 411 12 76  
Email : [2.spielleiter@fvschach.de](mailto:2.spielleiter@fvschach.de) Fax 411 090 52

**Sprecher des Schiedsgerichts**

Christochowitz Lothar Rheingaustr. 3 12161 Berlin Tel. 822 91 97  
Email : [sprecher.des.schiedsgerichts@fvschach.de](mailto:sprecher.des.schiedsgerichts@fvschach.de)

**LL, 6. Runde**

Deut. Bahn/BSW 1	3,5	:	2,5	SG Bund 1
Alcatel 1	2,0	:	4,0	BA Tempelhof 1
Bayer-Schering 1	3,0	:	3,0	BVG Helmholtz 1
SV DeTeWe 1	2,0	:	4,0	SK Präsident 1
SV Senat 1	1,0	:	5,0	SG TT/WiHeil 1

**LL, Vorschau 7. Runde**

Mi 16.03.	18.00	SG Bund 1	:	SG TT/WiHeil 1
Di 15.03.	18.00	SK Präsident 1	:	SV Senat 1
Di 15.03.	18.30	BVG Helmholtz 1	:	SV DeTeWe 1
Mi 16.03.	19.00	BA Tempelhof 1	:	Bayer-Schering-Pharma 1
Mi 16.03.	17.30	Deut. Bahn/BSW 1	:	Alcatel 1

**Landesliga Saison 2010/11**

		Punkte	Brettunkte	Sp	G	U	V
1	SK Präsident 1	16	23,0 : 13,0	6	5	1	0
2	Deutsche Bahn/BSW 1 (P)	15	24,5 : 11,5	6	5	0	1
3	SG TT/WiHeil 1 (M)	13	21,5 : 14,5	6	4	1	1
4	BA Tempelhof 1 (N)	9	19,0 : 17,0	6	2	3	1
5	SV DeTeWe 1	8	17,5 : 18,5	6	2	2	2
6	SV Senat 1 (N)	8	16,0 : 20,0	6	2	2	2
7	BVG Helmholtz 1	4	14,0 : 22,0	6	0	4	2
8	SG Bund 1	4	15,5 : 20,5	6	1	1	4
9	Bayer-Schering-Pharma 1	3	15,5 : 20,5	6	0	3	3
10	Alcatel 1	1	13,5 : 22,5	6	0	1	5

<b>LL</b>	<b>DB/BSW 1</b>	<b>3,5 : 2,5</b>	<b>SG Bund 1</b>	
101	Schwab	- : +	Tyrtania	104
103	GM Muse	½ : ½	Schmidbauer	107
104	FM Kleeschätzky	½ : ½	FM Heuer	108
106	FM Kleeschätzky	½ : ½	Koloss	110
108	Woschek	1 : 0	König	206
109	Wiedersich	1 : 0	Hoffbauer	211

Die Bahn spielte zum zweiten Mal in dieser Saison mit „Vorstopper“ – das erste Brett wurde absichtlich freigelassen. DB ist ja nicht die Einzige BSG, die diese Taktik anwendet – man kann nur hoffen, daß das bald von der Bildfläche verschwindet. Und auch diesmal hat es für die Bahn zum knappen Sieg gereicht – man bleibt auf dem 2. Platz. Der Bund steckt mitten im Abstiegskampf und hat ein schweres Restprogramm.

<b>LL</b>	<b>Alcatel 1</b>	<b>2,0 : 4,0</b>	<b>BA Tempelhof 1</b>	
103	FM Baumbach	0 : 1	IM Thiede	102
105	FM Maxion	½ : ½	IM von Herman	103
106	Nowka	½ : ½	Düster	107
107	Röblitz	0 : 1	Mejstrik	108
204	Hoffmann	½ : ½	Sarre	206
205	Alic	½ : ½	Feikes	207

Im Tempelhofer Derby zog Alcatel den Kürzeren. Während BAT gesichert scheint und zudem sicher noch den einen oder anderen Punkt holen wird, wartet auf Alcatel in der nächsten Runde die Bahn. Und danach stehen die „Wahrsager“ auf dem Programm – die Abstiegsspiele gegen B-S-P und Bund.

<b>LL</b>	<b>Bayer-Schering 1</b>	<b>3,0 : 3,0</b>	<b>BVG Helmholtz 1</b>	
102	Schnitzer	½ : ½	FM Weber	102
103	Creemers	1 : 0	Kauschmann	103
104	Schmidt	0 : 1	Eisenträger	105
105	Voß	½ : ½	Branding	107
106	Wehrmann	½ : ½	Schulz	108
108	Lehmann	½ : ½	Amann	207

Es war ja fast vorhersehbar, daß bei diesem Spiel ein Mannschaftsremis herauskommt. Schon sieben Punkte-Teilungen haben beide Teams zusammengerechnet erstritten. Dabei wäre für die BVG sicher mehr drin gewesen, denn an 5 der sechs Bretter hatten sie die stärkeren Spieler aufzuweisen. Aber es kommt ja schließlich oft anders, als man geplant hat...

<b>LL</b>	<b>SV DeTeWe 1</b>	<b>2,0 : 4,0</b>	<b>SK Präsident 1</b>	
103	FM Lehmann	½ : ½	GM Meister	103
104	Kohler	0 : 1	Kiesekamp	106
105	Wiese	1 : 0	FM Gruzman	108
107	Uecker	0 : 1	Rovenski	110
108	Neumann	½ : ½	Artukovic	111
201	Kralisch	0 : 1	Fainstein	208

H-J. Wiese gewann gegen FM Gruzman – und damit lag eine Sensation in der Luft. Aber Rovenski und Fainstein drehten dann das Spiel doch zugunsten des SK Präsident, der damit weiter die Tabellenspitze behauptet und den ersten Meistertitel anstrebt. DeTeWe wird zum Klassenerhalt sicher noch das eine oder andere Pünktchen benötigen.

<b>LL</b>	<b>SV Senat 1</b>	<b>1,0 : 5,0</b>	<b>SG TT/WiHeil 1</b>	
102	FM Boetzer	0 : 1	FM Reichenbach	105
104	Burger	0 : 1	Gaerths	106
105	Albrecht	½ : ½	FM Bachmann	108
109	Günther	0 : 1	Schargorodskij	109
110	Saueremann	0 : 1	Rennoch	202
111	Witte	½ : ½	Schröder-Wildberg	207

Der Senat stand gegen den amtierenden Meister auf verlorenem Posten. Das 1:5 spricht eine deutliche Sprache und spiegelt die teilweise deutliche Überlegenheit der Gäste an jedem Brett wieder. Aber wahrscheinlich hat der Senat weder die Punkte aus diesem noch die aus dem nächsten Spiel eingepplant...

**A1, 6. Runde**

Deut. Bahn/BSW 2	2,0	: 4,0	Gardez Robe 1
Alcatel 2	4,0	: 2,0	BA Tempelhof 3
SG Bund 3	1,0	: 5,0	SV Osrarn 1
SV Allianz 1	4,0	: 2,0	SK Präsident 2
BVG Helmholtz 2	3,0	: 3,0	SG TT/WiHeil 2

**A3, Vorschau 7. Runde**

Di 15.03. 18.00	Gardez Robe 1	:	SG TT/WiHeil 2
Di 15.03. 18.00	SK Präsident 2	:	BVG Helmholtz 2
Di 15.03. 18.00	SV Osrarn 1	:	SV Allianz 1
Mi 16.03. 19.00	BA Tempelhof 3	:	SG Bund 3
Mi 16.03. 17.30	Deut.Bahn/BSW 2	:	Alcatel 2

**A - 1 Saison 2010/11**

		Punkte	Brettunkte	Sp	G	U	V
1	SV Osrarn 1	16	27,5 : 8,5	6	5	1	0
2	SG TT/WiHeil 2	16	23,0 : 13,0	6	5	1	0
3	Gardez Robe 1 (N)	12	19,0 : 17,0	6	4	0	2
4	SV Allianz 1	12	18,5 : 17,5	6	4	0	2
5	SK Präsident 2	10	20,5 : 15,5	6	3	1	2
6	SG Bund 3	9	18,0 : 18,0	6	3	0	3
7	Alcatel 2 (N)	6	18,0 : 18,0	6	2	0	4
8	BVG Helmholtz 2	4	18,0 : 18,0	6	1	1	4
9	Deutsche Bahn/BSW 2	3	10,0 : 26,0	6	1	0	5
10	BA Tempelhof 3 (N)	0	7,5 : 28,5	6	0	0	6

<b>A1</b>	<b>DB/BSW 2</b>	<b>2,0 : 4,0</b>	<b>Gardez Robe 1</b>	
201	Jauk	0 : 1	Kysucan	102
202	FM Welz	+ : -	Windhausen	103
206	Harzer	½ : ½	Hankow	106
210	Kaiser	0 : 1	Lösche	107
211	Passow	½ : ½	Kretzschmann	108
306	Gödecke	0 : 1	Waldner	109

Noch ist nicht aller Tage Abend! Vielleicht kann man gegen Alcatel punkten, allerdings kommen die langsam in Form. Es bleibt weiterhin schwer für die DB. Die Schwarzkittel bleiben am Ball, aber eigentlich für zu leicht befunden. Gegen Wiheil in Rd. 7 kann man vielleicht den Anschluss schaffen.

<b>A1</b>	<b>Alcatel 2</b>	<b>4,0 : 2,0</b>	<b>BA Tempelhof 3</b>	
202	Roth	½ : ½	Ritz	301
203	Skogvall	1 : 0	Baranowsky	304
208	Starke	½ : ½	Fischer	406
209	Parnemann	½ : ½	Quast	407
210	Busch	½ : ½	Lehmann	409
306	Seeger	1 : 0	Wolf	410

Es wurde notwendig komplett an die Bretter zu kommen, so wurden dann auch die Punkte eingefahren. BAT mit 4 fachen Ersatz, das macht es vielleicht doch schwer Punkte einzufahren. BAT nur noch gegen Mannschaften aus der unteren Hälfte, eventuell kann noch der Klassenerhalt erreicht werden

<b>A1</b>	<b>SG Bund 3</b>	<b>1,0 : 5,0</b>	<b>SV Osrarn 1</b>	
303	Trebbin	0 : 1	FM Wintzer	102
305	Weiten	0 : 1	Schulz	103
307	Diwisch	0 : 1	Hildebrand	106
308	Burmeister	0 : 1	Eisermann	107
309	Göhringer	½ : ½	Schmidt	201
412	Auersch-Saworski	½ : ½	Karlsch	208

Lockerer Spiel nach dem letzten Nerven aufreibenden gegen SEL Für Bund etwas leichter gegen BAT, allerdings sollte man diese nicht unterschätzen. Osrarn im Spitzenspiel gegen Allianz, bei einem Sieg ist man so gut wie durch.

<b>A1</b>	<b>SV Allianz 1</b>	<b>4,0 : 2,0</b>	<b>SK Präsident 2</b>	
101	Boewer	1 : 0	Major	202
103	Miersch	1 : 0	Müller	205
105	Paschkowski	½ : ½	Jankulin	207
107	Scherer	1 : 0	Luzik	209
206	Ilte	½ : ½	Itkins	210
210	Leickhardt	0 : 1	Itchenko	212

Allianz mit einem sicheren Sieg gegen die Präsidenten. Jetzt gegen Osrarn nur im direkten Vergleich können Punkte aufgeholt werden. Es wird schwer werden für die Treptower. Präsident gegen die BVG, da fahren die Züge noch, also vorsicht.

<b>A1</b>	<b>BVG Helmholtz 2</b>	<b>3,0 : 3,0</b>	<b>SG TT/WiHeil 2</b>	
203	Hoffmann	½ : ½	Jurkatis	203
204	Allgaier	½ : ½	Strehlow	204
205	Hirche	1 : 0	Korell	208
206	Weiss	1 : 0	Schneider	210
208	Schumacher	0 : 1	Barnack	211
209	Aulitzky	0 : 1	Neumann	212

Sicher die Überraschung, der Punktgewinn für die BVG, der erste Punktverlust in dieser Saison. Das kostete auch die alleinige Tabellenführung. Für Wiheil geht es noch immer um den Staffelsieg und für die BVG um den Klassenerhalt.

**A2, 6. Runde**

ZIB/ACCSB 1	3,5	: 2,5	SG Bund 4
SV Senat 2	5,0	: 1,0	BSR 1
SG Bund 2	4,5	: 1,5	SV Osrasm 2
SK Präsident 3	4,0	: 2,0	Berliner Volksbank 1
BA Tempelhof 2	2,0	: 4,0	Profi-Schach UBA 1

**A2, Vorschau 7. Runde**

Mi	16.03.	18.00	SG Bund 4	:	Profi-Schach UBA 1
Mo	14.03.	17.30	Berl.Volksbank 1	:	BA Tempelhof 2
Di	15.03.	18.00	SV Osrasm 2	:	SK Präsident 3
Mo	14.03.	17.45	BSR 1	:	SG Bund 2
Mo	14.03.	18.30	ZIB/ACCSB 1	:	SV Senat 2

**A - 2 Saison 2010/11**

		Punkte	Brettpunkte	Sp	G	U	V
1	SG Bund 2	13	22,0 : 14,0	6	4	1	1
2	SK Präsident 3	13	20,5 : 15,5	6	4	1	1
3	BA Tempelhof 2	11	20,0 : 16,0	6	3	2	1
4	SV Senat 2 (N)	10	19,5 : 16,5	6	3	1	2
5	ZIB/ACCSB 1 (A)	10	19,0 : 17,0	6	3	1	2
6	SV Osrasm 2	10	18,0 : 18,0	6	3	1	2
7	BSR 1 (N)	10	16,5 : 19,5	6	3	1	2
8	Profi-Schach UBA 1	9	18,5 : 17,5	6	3	0	3
9	Berliner Volksbank 1	0	13,0 : 23,0	6	0	0	6
10	SG Bund 4	0	13,0 : 23,0	6	0	0	6

**A2 ZIB/ACCSB 1 3,5 : 2,5 SG Bund 4**

101 FM	Dauth	- : +	Ahlberg	401
104	Martin	1 : 0	Schönfeld	402
109	Symann	½ : ½	Walter	404
110	Godoj	1 : 0	Lange	409
208	Schöppe	½ : ½	Harwardt	410
209	Pöhle	½ : ½	Bäsecke	411

Nur Benjamin Brett 1 verlor, sonst lief alles nach Plan, ist man doch wieder Aufstiegs berechtigt. Aber noch hat ZIB nichts erreicht, muß man noch gegen 3 Mannschaften aus der oberen Hälfte antreten. Knapp verloren, aber den Platz an der Sonne behalten. Vielleicht geht gegen die BSR etwas?

**A2 SV Senat 2 5,0 : 1,0 BSR 1**

204	Hahlbohm	+ : -	Amon	101
205	Petzold	1 : 0	Eckardt	102
206	Simon	+ : -	Harndt	103
207	Luthardt	1 : 0	Lewandowski	104
208	Getzuhn	1 : 0	Lawiszus	105
312	Dilschmann	0 : 1	Waisberg	108

Da war nichts zu holen, geht der BSR die Luft aus auf der Ziel Geraden? Schade, mit 2 nicht besetzten Brettern, hat man doch von Allen das schwerste Restprogramm . Senat behält mit einer guten Leistung Anschluss zur Spitze, kann man gegen ZIB punkten?

**A2 SG Bund 2 4,5 : 1,5 SV Osrasm 2**

203	Poppner	½ : ½	Hoppe	205
205	Kaiser	1 : 0	Gärtner	209
207	Roth	1 : 0	Genz	211
209	Salomon	½ : ½	Lohse	306
210	Sycin	½ : ½	Nehls	307
304	Haseloff	1 : 0	Riess	308

Vorne 2,5 Punkte für Bund und der Sieg war gesichert. Bund bleibt Tabellenführer, auch wenn es nur nach Brettpunkten ist. Osrasm hat trotz der Niederlage den Klassenerhalt gesichert und kann sich nun locker dem weiteren Geschehen widmen. Osrasm gegen die Präsidenten, eine schwere Aufgabe.

**A2 SK Präsident 3 4,0 : 2,0 Berliner Volksbank 1**

301	Shapiro	0 : 1	Barna	101
302	Hohn	0 : 1	Lücke	103
303	Pelivan	1 : 0	Eppich	105
304	Petushkov	1 : 0	Schröter	106
309	Abdullaew	1 : 0	Ercivan	201
403	Zirkin	1 : 0	Liesenfeld	209

Schade, die Bänker haben das Klassenziel nicht erreicht, da helfen alle Sympathien nicht, nur Bestbesetzungen. Jetzt kann man sich locker an die Bretter begeben und das Spiel genießen. Überraschend Brett 1+2 für die Präsidenten mit vollem Punktverlust, zeugt von gutem Kampfgeist der Bänker.

**A2 BA Tempelhof 2 2,0 : 4,0 Profi-Schach UBA 1**

201	Wießner	- : +	FM Simon	105
204	Müller	0 : 1	Stark	107
208	Mandelkow	½ : ½	Hoffmann	109
209	Müller	0 : 1	Fleischmann	110
303	Körlin	1 : 0	Schönherr	204
305	Burghardt	½ : ½	Schmalzried	207

Brett 1 entschied das Spiel, nicht die Profis waren ohne, BAT hatte dieses Missgeschick. Nicht nur die Profis, (sind dafür bekannt) verteilen Geschenke. Beide Mannschaften können sich dem gemütlichen Teil zuwenden, das Spiel in vollen Zügen (nicht DB) genießen.

**B1, 6. Runde**

SG TT/WiHeil 3	4,0 : 2,0	SG Bund 5
SG Bund 7	3,5 : 2,5	Deutsche Telekom 1
Vattenfall 1	3,0 : 2,0	SV DeTeWe 2
SV Allianz 2	3,0 : 3,0	RBB 1
SV Senat 3	4,5 : 1,5	Profi-Schach UBA 2

**B1, Vorschau 7. Runde**

Mi 16.03. 18.00	SG Bund 5	: Profi-Schach UBA 2
Do 17.03. 18.00	RBB 1	: SV Senat 3
Mo 14.03. 18.00	SV DeTeWe 2	: SV Allianz 2
Do 17.03. 18.00	Deut. Telekom 1	: Vattenfall 1
Mo 14.03. 18.30	SG TT/WiHeil 3	: SG Bund 7

**B - 1 Saison 2010/11**

		Punkte	Brettunkte	Sp	G	U	V
1	SV Senat 3 (N)	14	23,5 : 12,5	6	4	2	0
2	SV DeTeWe 2	12	21,0 : 14,0	6	4	0	2
3	SG Bund 5 (A)	10	19,5 : 15,5	6	3	1	2
4	RBB 1	10	18,5 : 16,5	6	3	1	2
5	SG Bund 7	9	19,0 : 17,0	6	2	3	1
6	Vattenfall 1 (N)	8	16,5 : 18,5	6	2	2	2
7	Profi-Schach UBA 2	5	16,5 : 19,5	6	0	5	1
8	SV Allianz 2 (N)	4	13,5 : 22,5	6	0	4	2
9	SG TT/WiHeil 3	4	15,0 : 20,0	6	1	1	4
10	Deutsche Telekom 1	4	14,0 : 21,0	6	1	1	4

<b>B1</b>	<b>SG TT/WiHeil 3</b>	<b>4,0 : 2,0</b>	<b>SG Bund 5</b>	
301	Großmann	0 : 1	Kühnrich	502
302	Herrmann	½ : ½	Große	504
308	Mersmann	1 : 0	Klemm	507
309	Heimes	+ : -	Koep-Kerstin	508
310	Henning	½ : ½	Mühlwinkel	509
311	Rolle	1 : 0	Paulisch	609

SG TT/WiHeil 3 hat in dieser Runde den ersten Sieg errungen, und das war auch bitter nötig.

SG Bund 5 trauert wahrscheinlich dem verlorenen Punkt an Brett 4 hinterher, aber verloren ist nun mal verloren

<b>B1</b>	<b>SG Bund 7</b>	<b>3,5 : 2,5</b>	<b>Deutsche Telekom 1</b>	
701	Stratonowitsch	½ : ½	Meseck	103
702	Scholz, Robert	1 : 0	Geike	104
704	Scholz, Dr R.-D.	1 : 0	Schilly	105
705	Wirth	½ : ½	Piotrowski	107
706	Scholz, Reinhard	½ : ½	Norris	202
708	Pannek	0 : 1	Fischer	205

Mit diesem Verlust ist die Deut. Telekom auf dem letzten Platz – wenn auch ganz knapp.

SG Bund 7 konnte an den ersten Brettern mehr rausholen als die Gegner und gewann so auch diese Runde

<b>B1</b>	<b>Vattenfall 1</b>	<b>3,0 : 2,0</b>	<b>SV DeTeWe 2</b>	
101	von Jutrzenka	½ : ½	Grüner	203
102	Kornprobst	- : -	Tauchert	204
103	Kanaev	0 : 1	Muratovic	205
104	Sternberg	1 : 0	Huisman	207
105	Knispel	½ : ½	Widemann	208
106	Lau	1 : 0	Borrys	209

Vattenfall gewinnt diese Runde gegen SV DeTeWe. Eine Begegnung die mit Sicherheit noch interessanter geworden wäre mit einem anwesenden Brett zwei.

<b>B1</b>	<b>SV Allianz 2</b>	<b>3,0 : 3,0</b>	<b>RBB 1</b>	
201	Mielke	1 : 0	zum Winkel	101
203	Bodzyn	1 : 0	Nuristani	102
204	von Bergmann	0 : 1	Britze	105
205	Weber	1 : 0	Kühnast	106
208	Günther	0 : 1	Saloga	204
212	Wendt	0 : 1	Berchner	209

SV Allianz mit noch keiner gewonnenen Runde hält sich aber dennoch sehr gut.

Für RBB 1 eine Leistung wo noch dran zu arbeiten ist, wenn ,man in den oberen Regionen mitspielen will

<b>B1</b>	<b>SV Senat 3</b>	<b>4,5 : 1,5</b>	<b>Profi-Schach UBA 2</b>	
301	Jatzko	+ : -	Koch	202
302	Bluhm	+ : -	Borchers	203
303	Bluhm	1 : 0	Goepel	206
309	Gottschick	0 : 1	Pfeiffer	211
311	Kohls	1 : 0	Goroll	212
406	Plaschke	½ : ½	von Leitner	214

Der SV Senat gewinnt gegen Profi-Schach UBA 2 , was nun auch nicht weiter verwunderlich ist. Mal sehen wie der SV Senat die nächsten Runden abhandelt.

Für Profi-Schach UBA kommen hoffentlich noch in dieser Saison bessere Zeiten.

**B2, 6. Runde**

Deutsche Telekom 2	1,5	:	4,5	Alcatel 3
SG Bund 6	5,5	:	0,5	SV Senat 4
SG Bund 8	6,0	:	0,0	Stern 66-1
BVG Helmholtz 3	2,5	:	3,5	Berliner Volksbank 2
BA Tempelhof 4	2,0	:	4,0	SV Justitia 1

**B2, Vorschau 7. Runde**

Di	15.03.	18.00	Alcatel 3	:	SV Justitia 1
Mo	14.03.	17.30	Berliner Volksbank 2	:	BA Tempelhof 4
Di	15.03.	18.00	Stern 66-1	:	BVG Helmholtz 3
Mo	14.03.	17.00	SV Senat 4	:	SG Bund 8
Do	17.03.	18.30	Deutsche Telekom 2	:	SG Bund 6

**B - 2 Saison 2010/11**

		Punkte	Brettunkte	Sp	G	U	V
1	SG Bund 6 (A)	16	25,5 : 10,5	6	5	1	0
2	Alcatel 3	15	23,5 : 12,5	6	5	0	1
3	SG Bund 8	10	19,0 : 17,0	6	3	1	2
4	Deutsche Telekom 2	10	18,0 : 18,0	6	3	1	2
5	Stern 66 1	10	18,0 : 18,0	6	3	1	2
6	SV Justitia 1	8	17,0 : 19,0	6	2	2	2
7	SV Senat 4 (N)	7	15,5 : 20,5	6	2	1	3
8	BA Tempelhof 4 (N)	4	16,0 : 20,0	6	1	1	4
9	Berliner Volksbank 2	4	14,0 : 22,0	6	1	1	4
10	BVG Helmholtz 3	1	13,5 : 22,5	6	0	1	5

<b>B2</b>	<b>Deut. Telekom 2</b>	<b>1,5 : 4,5</b>	<b>Alcatel 3</b>	
201	Beneke	1 : 0	Ketterling	301
203	Neumann	0 : 1	Klevenow	302
206	Templin	0 : 1	Schneider	303
207	Regeler	- : +	Schäfer	304
208	Kathe	½ : ½	Groch	307
210	Markowski	0 : 1	Bernecker	401

Alcatel 3 hat das einfachere Schlussprogramm. Mit diesem Sieg gegen den vermuteten Abstiegs- aber trotzdem direkten Aufstiegs Kandidaten ist der Himmel ganz blau. Immer mit sechs Spielern und schon 5 Pluspartien. Deutsche Telekom 2 hinten ein bisschen schwächer aber ganz klar verloren.

<b>B2</b>	<b>SG Bund 6</b>	<b>5,5 : 0,5</b>	<b>SV Senat 4</b>	
601	Johannsen	1 : 0	Jost	402
602	Sander	1 : 0	Warnest	403
604	Schneider	1 : 0	Lommatzsch-Röpke	408
606	Dinius	1 : 0	Haibach	409
607	Voigt	1 : 0	Heß	412
608	Krug	½ : ½	Walzendorf	504

SG Bund 6 muss immerhin gegen drei Topkandidaten spielen so wie Hertha in der 2. Bundesliga. Sonst sieht alles gut aus. Die Mannschaft ist stark und hat keinen schlechten Torwart. SV Senat 4 kann als Neuling mit dem Abstand zum Tabellenkeller zufrieden sein.

<b>B2</b>	<b>SG Bund 8</b>	<b>6,0 : 0,0</b>	<b>Stern 66 1</b>	
801	Oesterreich	+ : -		0
803	Casny	+ : -		0
807	Peinelt	+ : -		0
808	Wyrwich	+ : -		0
811	Zivier	+ : -		0
909	Irmiler	+ : -		0

Tja?! Die Lokführer streiken doch erst diese Woche...

<b>B2</b>	<b>BVG Helmholtz 3</b>	<b>2,5 : 3,5</b>	<b>Berliner Volksbank 2</b>	
301	Radke	0 : 1	Plenz	202
302	Bandsom	0 : 1	Jaensch	204
304	Kühnlenz	1 : 0	Spory	205
305	Mildenberger	½ : ½	Siewert	207
307	Lengowski	0 : 1	Böttger	210
309	Hermann	1 : 0	von Schöning	211

Berliner Volksbank 2 gewinnt das Duell der Absteiger. SF Plenz (1635) besiegt überraschend den fast dreihundert Punkte stärkere SF Radke (1921). BVG Helmholtz 3 kann ja immer hoffen, dass Stern 66 in der 7. Runde nochmals zu Hause bleibt.

<b>B2</b>	<b>BA Tempelhof 4</b>	<b>2,0 : 4,0</b>	<b>SV Justitia 1</b>	
401	Zern	- : +	Lißner	101
404	Thomas	1 : 0	Tessen	102
405	Schüler	0 : 1	Winterhalter	103
408	Körting	0 : 1	Spiewok	104
411	Aydin	1 : 0	Jasper	105
412	Kasdorff	0 : 1	Timm	106

SV Justitia 1 holt sich drei wichtige MP. Alles ist nicht vorbei für BA Tempelhof 4, denn gegen die vier besten haben sie schon gespielt. Gleich in der 7. geht es gegen Berliner Volksbank 2 los.

**C, 6. Runde**

SV Justitia 2	6,0 : 0,0	SG TT/WiHeil 4
Gardez Robe 2	2,0 : 4,0	SV Senat 5
Vattenfall 2	0,5 : 5,5	SV Osrarn 3
SK Präsident 4	2,0 : 4,0	RBB 2
ZIB/ACCSB 2	2,0 : 4,0	Deut. Bahn/BSW 3

**C, Vorschau 7. Runde**

Mi 16.03. 18.30	SG TT/WiHeil 4	: Deut. Bahn/BSW 3
Do 17.03. 18.00	RBB 2	: ZIB/ACCSB 2
Di 15.03. 18.00	SV Osrarn 3	: SK Präsident 4
Mo 14.03. 17.00	SV Senat 5	: Vattenfall 2
Mo 14.03. 17.30	SV Justitia 2	: Gardez Robe 2

**C Saison 2010/11**

		Punkte	Brettunkte	Sp	G	U	V
1	SV Osrarn 3	18	28,5 : 7,5	6	6	0	0
2	Deutsche Bahn/BSW 3 (N)	18	26,5 : 9,5	6	6	0	0
3	ZIB/ACCSB 2 (A)	15	23,0 : 13,0	6	5	0	1
4	RBB 2 (N)	12	22,5 : 13,5	6	4	0	2
5	SG TT/Wiheil 4	9	16,5 : 19,5	6	3	0	3
6	SV Senat 5 (N)	9	16,5 : 19,5	6	3	0	3
7	SK Präsident 4 (A)	3	14,5 : 21,5	6	1	0	5
8	Gardez Robe 2 (N)	3	10,5 : 25,5	6	1	0	5
9	SV Justitia 2 (N)	3	10,5 : 25,5	6	1	0	5
10	Vattenfall 2	0	11,0 : 25,0	6	0	0	6

**C SV Justitia 2 6,0 : 0,0 SG TT/Wiheil 4**

201	Zesewitz	+ : -	0
203	Gerigk	+ : -	0
206	Zesewitz	+ : -	0
207	Piecha	+ : -	0
209	Jürcke	+ : -	0
212	Friedrichowicz	+ : -	0

Wiheil 4 war eigentlich nicht mit Besetzungsschwierigkeiten behaftet. Was den Grund für das Fernbleiben der Mannschaft betrifft, ist mir nicht bekannt.

**C Gardez Robe 2 2,0 : 4,0 SV Senat 5**

202	Hein	½ : ½	Tschirschwitz	501
205	Stender	0 : 1	Prey	502
206	Kiechle	½ : ½	Weihrich	505
207	Monje	1 : 0	Häusler	508
209	Huth	0 : 1	Reeger	513
210	Schmialek	0 : 1	Pawletta	516

Die guten Leistungen der SF. Kiechle und Monje reichen doch nicht aus und Gardez Robe 2 verliert das Spiel und damit auch drei wichtige Punkte.

Auch auf Senatsseite sind die SF. Tschirschwitz und Reeger, die mit ihrer starken Leistung zu dem Sieg beitragen.

**C Vattenfall 2 0,5 : 5,5 SV Osrarn 3**

201	Fäskorn	0 : 1	Mayer	302
202	Fieck	0 : 1	Schimmel	305
203	Rochler	0 : 1	Sayder	401
204	Dobinski	½ : ½	Hochhuth	404
206	Ruthenberg	0 : 1	Merkel	407
209	Engel	0 : 1	Dippe	411

Der Schachfreund Doninski, einer der Säulen der Vattenfall- Mannschaft bewahrt seine Mannschaft vor der höchsten Niederlage.

Osrarn 3 bekommt in der nächsten Runde mit Präsident 4, so denke ich, eine lösbare Aufgabe.

**C SK Präsident 4 2,0 : 4,0 RBB 2**

401	Coria Espada	0 : 1	Kersten	201
402	Hörig	1 : 0	Schastok	202
404	Belenkij	0 : 1	Lessner	203
405	Bykow	1 : 0	Tresenreuter	205
408	Kazimovsky	0 : 1	Dörbandt	206
416	Gatsenko	0 : 1	Kelm	211

Dem SK Präsident gelingt es nicht der RBB ein Bein zu stellen, obwohl der SF. Hörig- wieder mal-eine großartige Leistung vollbringt und seinen Gegner-mit fast 400 Elo mehr- besiegt. Auch der SF. Bjkw leistet eine gute Arbeit. Es ist aber zu wenig, um das Spiel für die Mannschaft zu entscheiden.

**C ZIB/ACCSB 2 2,0 : 4,0 Deutsche Bahn/BSW 3**

201	Kretzschmar	0 : 1	Rollwitz	301
202	Natter	- : +	Fitzke	302
204	Knapstein	- : +	Albinus	303
205	Thies	0 : 1	Pitt	304
206	Karcher	1 : 0	Meyer-Roll	309
207	Petruschke	1 : 0	Grunow	402

ZIB mit Besetzungsprobleme der Mannschaft und daher geht auch dieses Ergebnis, so meine ich in Ordnung. Was interessant ist, ist die Mannschaftsaufstellung. Soll die Mannschaft oben oder unten punkten?

Auf die DB ist - zu Mindes beim Schachspielen ☺ - verlass und sie bringen die Punkte nachhause.



**D, 6. Runde**

SG TT/WiHeil 5	4,0 : 2,0	Alcatel 4
Rolls Royce 1 - 4er	2,0 : 2,0	SC EPA 1 - 4er
SG Bund 9	3,5 : 0,5	SV Osram 4 - 4er
spielfrei		Bayer-Schering 2 - 4er
BSR 2 - 4er	2,0 : 2,0	Deutsche Bahn/BSW 4

**D, Vorschau 7. Runde**

Di 15.03. 18.00	Alcatel 4	: Deutsche Bahn/BSW 4
Di 15.03. 18.00	Bayer-Schering 2 - 4er	: BSR 2 - 4er
	SV Osram 4 - 4er	spielfrei
Di 15.03. 18.00	SC EPA 1 - 4er	: SG Bund 9
Mi 16.03. 18.30	SG TT/WiHeil 5	: Rolls Royce 1 - 4er

**D Saison 2010/11**

		Punkte	Brettunkte	Sp	G	U	V
1	SC EPA - 4er 1 (A)	13	15,0 : 9,0	6	4	1	1
2	SG TT/WiHeil 5	11	16,0 : 12,0	6	3	2	1
3	SG Bund 9 (A)	10	15,0 : 9,0	5	3	1	1
4	Alcatel 4 (N)	9	12,5 : 11,5	5	3	0	2
5	Bayer-Schering-Pharma - 4er 2 (N)	8	11,5 : 8,5	5	2	2	1
6	Rolls Royce - 4er 1	6	10,0 : 10,0	5	1	3	1
7	Deutsche Bahn/BSW 4	5	10,5 : 13,5	5	1	2	2
8	BSR - 4er 2 (A)	2	8,0 : 12,0	5	0	2	3
9	SV Osram - 4er 4 (N)	1	5,5 : 18,5	6	0	1	5

**D SG TT/WiHeil 5 4,0 : 2,0 Alcatel 4**

501	Gall	1 : 0	Meyer	402
502	Berg	½ : ½	Schopmans	404
503	Schulz	1 : 0	Lehmann	406
505	Aposporidis	0 : 1	Linkermann	408
506	Gall	½ : ½	Schwarzbach	409
508	Zöllner	1 : 0	Marinowsky	413

In der Spitzenpaarung TT/WiHeil (Dritter) gegen Alcatel (Zweiter) schieben sich die Wittenuer an den Tempelhofern vorbei, die den Aufstiegsplatz an Bund 9 abtreten müssen.

**D R. Royce - 4er 1 2,0 : 2,0 SC EPA - 4er 1**

103	Paris	0 : 1	Segeberger	101
105	Meiners	0 : 1	Calamar	104
106	Schröter	1 : 0	Blais	108
107	Fruhner	1 : 0	Polzer	111

Das Remis gegen Rolls Royce reicht dem Patentamt, um den ersten Platz in der Tabelle zu verteidigen.

SC EPA empfängt in der nächsten Runde den neuen Aufstiegs-kandidaten Bund 9.

**D SG Bund 9 3,5 : 0,5 SV Osram - 4er 4**

903	Winz	1 : 0	Benten	402
904	Ulbrich	1 : 0	Schilling	403
905	Schröder	1 : 0	Mollenhauer	408
906	Groß	½ : ½	Hiller	410

Bund 9 lässt den Gästen kaum eine Chance. Gerade einmal einen halben Brett-punkt kann Osram ergattern.

In der 7. Runde wird Osram spielfrei sein und damit eine weitere Runde auf dem letzten Tabellenplatz bleiben.

**D spielfrei Bayer-Schering-Pharma 2 - 4er**

Bayer-Schering rutscht durch die Spielpause nur um einen Tabellenplatz ab und greift in der nächsten Runde gegen die noch sieglose BSR 2 wieder in die Wettkämpfe ein.

**D BSR - 4er 2 2,0 : 2,0 Deutsche Bahn/BSW 4**

203	Barnekow	½ : ½	Niemann	401
204	Kroll	½ : ½	Grütz-macher	403
205	Seewald	½ : ½	Dittrich	405
206	Kurzweg	½ : ½	Fuchs	406

Das hätte der erste Saisonsieg für die BSR werden können, aber auch die ersten beiden Bretter kommen gegen die Deutsche Bahn nicht über ein Remis hinaus. Die Bahn muss in der 7. Runde bei Alcatel antreten, die die Hoffnung auf den Aufstieg noch nicht aufgeben müssen, weil der Zweitplatzierte TT/WiHeil ein Spiel mehr absolviert hat.

## Das Halbfinale des Mannschaftspokals 2010/11.

<b>TT/WiHeil</b>	<b>- SK Präsident</b>	<b>4,5:3,5</b>	Für Viele war es das vorweggenommene Endspiel. Und es war eine denkbar knappe Entscheidung. An den Tischen 5 bis 8 konnte Präsident nicht gewinnen, an Tisch 1 bis 4 waren sie erfolgreich – bis auf eine Ausnahme: IM Drazen Muse besiegte Dr. Kieseckamp – und das war letztendlich der zehnte Finaleinzug für TT/WiHeil.
0102 Schmidt-Schaeffer	- 0103 GM Meister	0:1	
0104 IM Muse	- 0106 Kieseckamp	1:0	
0211 Barnack	- 0105 IM Salov	0:1	
0105 FM Reichenbach	- 0108 FM Gruzman	0:1	
0108 FM Bachmann	- 0110 Rovenskij	1:0	
0106 Gaerths	- 0109 Schilar	½:½	
0109 Schargorodskij	- 0207 Jankulin	1:0	
0207 Schroeder-Wildberg	- 0206 Vogel	1:0	

<b>BVG Helmholtz</b>	<b>- BA Tempelhof</b>	<b>2,5:5,5</b>
0102 FM Weber	- 0103 IM von Herman	0:1
0107 Branding	- 0202 Escher	1:0
0108 Schulz	- 0105 Bruchmann	0:1
0104 Stippekoohl	- 0107 Düster	0:1
0204 Allgaier	- 0207 FM Feikes	1:0
0203 Hoffmann	- 0108 Mejstrik	0:1
0301 Radke	- 0109 Dr. Kettenburg	0:1
0207 Amann	- 0209 Mueller	½:½

### Dienstag den 22. Februar gewinnt BAT bei BVG Helmholtz und ist im Finale!!

Leider waren keine Gäste am Spielort, nur ein ML als Maskottchen... und das hat zu einem wohl recht glücklichen 5,5 zu 2,5-Sieg für BAT gereicht!

Wegen der Änderung der gewohnten Anfangszeit gilt unser Dank den Schachfreunden von BVG Helmholtz!

Ansonsten war es ein zäher Kampf an fast allen Brettern und die Entscheidung viel erst in den letzten Minuten nach 23 Uhr. Als kleine Kuriosität ist zu vermerken, das am Brett 1 nach 2,5 Stunden die Uhren in Summe 10 Minuten weniger Rest hatten als an allen übrigen Brettern. Nach Rücksprache mit Robert Radke wurde die Uhr ausgetauscht.

Am Brett 8 einigten sich Günther Amann und Stefan Müller auf ein Remis, das nach der Stellung eher für uns günstig war.

An Brett 3 und 7 hatten wir bessere Stellungen und wähten uns schon auf der Siegerstraße, aber Stephan Bruchmann bestätigte mir das die restlichen Bretter alle schlecht stehen. An Brett 7 hatte Kettenburg gegen Radke plötzlich 2 Quallen mehr, opferte eine zurück und Robert versuchte mit einem Läuferopfer zum Dauerschach zu kommen was misslang. 1,5:0,5

Anschließend konnte Stephan Bruchmann gegen Rüdiger Schulz seine bessere Stellung mit einem Mehrbauern zum Sieg führen. 2,5:0,5 ... aber eben die anderen Partien.

Eine Stunde später bot Ulf an Brett 1 ein Remis an, weil er Marcus Mejstrik an Brett 6 gegen Rainer Hoffmann in einer besseren Stellung wähte, was wohl auch stimmte. Aber in der Abwicklung gab es eine Mattdrohung von Hoffmann und Marcus musste eine Figur geben. Zum Glück hatte Sigi das Remis in besserer Stellung abgelehnt. Aber im "vorgezogenen" Blitz setzte Sigi zur alles entscheidenden Fesselung des Springers an, aber sein König wurde auf b5 Matt gesetzt.

Kurz zuvor hatte Volker Branding an Brett 2 gegen Clemens Escher gewonnen und Christian Düster an Brett 4 gewann aus schlechterer Stellung heraus eine Figur gegen Peter Stippekoohl und konnte auch gegen die Bauernübermacht ein Mattnetz knüpfen und gewinnen! Damit hatten Ulf und Christian glücklich den Sieg perfekt gemacht. 4,5:1,5

Die beiden restlichen Partien wurden ebenfalls im Blitz entschieden. Hoffmann blitzte mit noch 4 Minuten gegen 1 Minute und verbrauchte seine Zeit. Bevor ein Matt drin war fiel seine Zeit und Marcus reklamierte sofort. Schade, dass der Gegner sich nicht zu einem Handschlag entschließen konnte. 5,5:1,5

An Brett 5 zwischen Erik Allgaier und Dr. Jörg Feikes ging es anders herum aus. Hier überschritt unser Mann die Zeit, nachdem er eine bedenkliche Stellung doch gerade wieder ausgeglichen hatte.

Wie am Anfang bereits erwähnt ein doch recht glücklicher Sieg und wir freuen uns auf das Finale. Unseren Gegnern wünschen wir die Kraft zum Klassenerhalt in der Landesliga.

Im Finale hoffen wir aber doch auf einige Zuschauer von unserer SG BA Tempelhof-Schöneberg!

Peter Baranowsky  
BA Tempelhof

**Einzelmeisterschaft 2010 / 2011  
der Fachvereinigung Schach**

Paarungsliste der 6. Runde (09.02.2011)

Tisch	TNr	Teilnehmer	Punkte	-	TNr	Teilnehmer	Punkte	Ergebnis	At.
1	1.	Schüttig, Rüdiger	(5)	-	4.	Artukovic, Adis	(5)	-	(H)
2	6.	Poppner, Dietmar	(4)	-	14.	Allgaier, Erik	(4)	0 - 1	
3	8.	Vogel, Tobias	(2)	-	21.	Hankow, Bert-Jürgen	(4)	½ - ½	
4	15.	Segeber, Tomas	(4)	-	10.	Eisermann, Dr. Daniel	(4)	1 - 0	
5	11.	Martin, Mario	(4)	-	29.	Piotrowski, Roger	(3)	1 - 0	
6	46.	Fischer, Elmar	(3)	-	12.	Feikes, Dr. Jörg	(4)	0 - 1	
7	2.	Shapiro, Yosip	(3½)	-	26.	Schmalzried, Volker	(3½)	1 - 0	
8	22.	Lukas, Prof. Dr. Wilmar	(3½)	-	7.	Hohn, August	(3½)	0 - 1	
9	18.	Grüner, Reinhard	(3½)	-	25.	Lewandowski, Sylwester	(3½)	1 - 0	
10	19.	Wagner, Paul Werner	(2½)	-	61.	Calamar, George	(3½)	-	(H)
11	3.	Trebbin, Dr. Wolfhard	(3)	-	34.	Scholz, Reinhard	(3)	-	(H)
12	38.	Kleinwächter, Manfred	(3)	-	5.	Hildebrand, Gerald	(3)	1 - 0	
13	41.	Kretzschmann, Dr. Ralf	(3)	-	16.	Winkler, Jörg	(2)	0 - 1	
14	17.	Roth, Joachim	(3)	-	42.	Schulz, Manfred	(3)	1 - 0	
15	23.	Busch, Klaus	(3)	-	47.	Mersmann, Till	(3)	½ - ½	
16	24.	Göhringer, Werner	(3)	-	63.	Benten, Dr. Wolfgang	(3)	1 - 0	
17	59.	Kathe, Michael	(3)	-	27.	Bockelmann, Rolf	(3)	-	(H)
18	30.	Knapstein, Michael	(3)	-	58.	Mildenberger, Hans	(3)	1 - 0	
19	79.	Blais, Denis	(2)	-	32.	Metin, Altug	(3)	0 - 1	
20	33.	Norris, Ray	(3)	-	67.	Schröder, Otto	(3)	1 - 0	
21	70.	Rochler, Horst	(2½)	-	35.	Lange, Andreas	(2½)	½ - ½	
22	54.	Mühlwinkel, Rüdiger	(2½)	-	37.	Hein, Wolfgang	(2½)	0 - 1	
23	43.	Riess, Bernhard	(2)	-	39.	Lösche, Wilfried	(1½)	½ - ½	
24	13.	König, Frank	(2)	-	71.	Hiller, Carsten	(2)	1 - 0	
25	62.	Paris, Gerhard	(2)	-	36.	Ollek, Karl-Heinz	(2)	+ - -	
26	40.	Seeger, Thomas	(2)	-	73.	Alber, Roland	(2)	1 - 0	
27	64.	Gundlach, Heiko	(2)	-	44.	Heimes, Wolfgang	(2)	0 - 1	
28	75.	Fruhner, Manfred	(2)	-	48.	Rolf, Ivo Arne	(2)	1 - 0	
29	49.	Abraham, Helmut	(2)	-	74.	von Schöning, Ulrich	(2)	½ - ½	
30	68.	Groß, Horst	(2)	-	51.	Schröter, Dr. Jürgen	(2)	½ - ½	
31	77.	Kiechle, Friedrich	(2)	-	57.	Henning, Hans	(2)	½ - ½	
32	60.	Böttger, Bernd	(2)	-	76.	Irmeler, Norbert	(2)	1 - 0	
33	31.	Weinrich, Karl-Heinz	(1½)	-	80.	Bremer, Helmut	(2)	- - +	
34	55.	Berg, Gerd	(1½)	-	78.	Grimm, Ulrich	(1½)	1 - 0	
35	81.	Sagol, Bülent Erol	(1½)	-	65.	Warnest, Stefan	(1½)	1 - 0	
36	28.	Hoffbauer, Jörg	(1)	-	66.	Linkermann, Walter	(1)	- - +	
37	53.	Belenkiy, Juri	(1)	-	45.	Schöppe, Christian	(1)	0 - 1	
38	56.	Koep-Kerstin, Werner	(1)	-	50.	Barnekow, Peter	(1)	1 - 0	
39	82.	Marinowsky, Sergey	(1)	-	69.	Pannek, Hans-Joachim	(½)	1 - 0	
40	72.	Pöhle, Uwe	(½)	-	83.	spielfrei	(0)	+ - -	

**Einzelmeisterschaft 2010 / 2011  
der Fachvereinigung Schach**

Paarungsliste der 7. Runde (02.03.2011)

Tisch	TNr	Teilnehmer	Punkte	-	TNr	Teilnehmer	Punkte	Ergebnis	At.
1	12.	Feikes, Dr. Jörg	(5)	-	1.	Schüttig, Rüdiger	(5)	0 - 1	
2	4.	Artukovic, Adis	(5)	-	11.	Martin, Mario	(5)	1 - 0	
3	14.	Allgaier, Erik	(5)	-	15.	Segeber, Tomas	(5)	-	(H)
4	21.	Hankow, Bert-Jürgen	(4½)	-	2.	Shapiro, Yosip	(4½)	1 - 0	
5	7.	Hohn, August	(4½)	-	18.	Grüner, Reinhard	(4½)	+ - -	
6	61.	Calamar, George	(3½)	-	8.	Vogel, Tobias	(2½)	½ - ½	
7	3.	Trebbin, Dr. Wolfhard	(3)	-	19.	Wagner, Paul Werner	(2½)	½ - ½	
8	32.	Metin, Altug	(4)	-	6.	Poppner, Dietmar	(4)	-	(H)
9	10.	Eisermann, Dr. Daniel	(4)	-	33.	Norris, Ray	(4)	1 - 0	
10	34.	Scholz, Reinhard	(3)	-	17.	Roth, Joachim	(4)	0 - 1	
11	38.	Kleinwächter, Manfred	(4)	-	24.	Göhringer, Werner	(4)	½ - ½	
12	27.	Bockelmann, Rolf	(3)	-	41.	Kretzschmann, Dr. Ralf	(3)	-	(H)
13	29.	Piotrowski, Roger	(3)	-	59.	Kathe, Michael	(3)	-	(H)
14	46.	Fischer, Elmar	(3)	-	30.	Knapstein, Michael	(4)	-	(H)
15	26.	Schmalzried, Volker	(3½)	-	22.	Lukas, Prof. Dr. Wilmar	(3½)	½ - ½	
16	37.	Hein, Wolfgang	(3½)	-	23.	Busch, Klaus	(3½)	0 - 1	
17	25.	Lewandowski, Sylwester	(3½)	-	47.	Mersmann, Till	(3½)	1 - 0	
18	44.	Heimes, Wolfgang	(3)	-	5.	Hildebrand, Gerald	(3)	0 - 1	
19	58.	Mildenberger, Hans	(3)	-	13.	König, Frank	(3)	-	(H)
20	16.	Winkler, Jörg	(3)	-	60.	Böttger, Bernd	(3)	1 - 0	
21	35.	Lange, Andreas	(3)	-	62.	Paris, Gerhard	(3)	1 - 0	
22	36.	Ollek, Karl-Heinz	(2)	-	70.	Rochler, Horst	(3)	- - +	
23	39.	Lösche, Wilfried	(2)	-	75.	Fruhner, Manfred	(3)	1 - 0	
24	63.	Benten, Dr. Wolfgang	(3)	-	40.	Seeger, Thomas	(3)	0 - 1	
25	42.	Schulz, Manfred	(3)	-	80.	Bremer, Helmut	(3)	1 - 0	
26	67.	Schröder, Otto	(3)	-	49.	Abraham, Helmut	(2½)	0 - 1	
27	65.	Warnest, Stefan	(1½)	-	43.	Riess, Bernhard	(2½)	½ - ½	
28	51.	Schröter, Dr. Jürgen	(2½)	-	77.	Kiechle, Friedrich	(2½)	1 - 0	
29	68.	Groß, Horst	(2½)	-	54.	Mühlwinkel, Rüdiger	(2½)	-	(H)
30	74.	von Schöning, Ulrich	(2½)	-	55.	Berg, Gerd	(2½)	1 - 0	
31	57.	Henning, Hans	(2½)	-	81.	Sagol, Bülent Erol	(2½)	0 - 1	
32	45.	Schöppe, Christian	(2)	-	79.	Blais, Denis	(2)	-	(H)
33	48.	Rolf, Ivo Arne	(2)	-	82.	Marinowsky, Sergey	(2)	-	(H)
34	71.	Hiller, Carsten	(2)	-	56.	Koep-Kerstin, Werner	(2)	1 - 0	
35	73.	Alber, Roland	(2)	-	64.	Gundlach, Heiko	(2)	0 - 1	
36	76.	Irmeler, Norbert	(2)	-	66.	Linkermann, Walter	(2)	0 - 1	
37	50.	Barnekow, Peter	(1)	-	72.	Pöhle, Uwe	(1½)	½ - ½	
38	78.	Grimm, Ulrich	(1½)	-	53.	Belenkiy, Juri	(1)	½ - ½	
39	69.	Pannek, Hans-Joachim	(½)	-	83.	spielfrei	(0)	+ - -	

**Einzelmeisterschaft 2010 / 2011  
der Fachvereinigung Schach**

Rangliste: Stand nach der 7. Runde (02.03.2011)

Rang	Teilnehmer	TWZ	Verein/Ort	G	S	R	V	Punkte	Buchh	BuSum
1.	Schüttig, Rüdiger	2228	Deutsche Bahn/BSW	6	6	0	0	6	29½	159½
2.	Artukovic, Adis	2013	SK Präsident	6	6	0	0	6	28½	159½
3.	Hohn, August	1975	SK Präsident	7	5	1	1	5½	27½	147½
4.	Hankow, Bert-Jürgen	1819	SV Gardez-Robe	7	4	3	0	5½	23	149
5.	Allgaier, Erik	1923	SG BVG-Helmholtz	6	5	0	1	5	28	153
6.	Feikes, Dr. Jörg	1927	BA Tempelhof	7	5	0	2	5	28	152
7.	Segerberg, Tomas	1912	SC EPA	6	5	0	1	5	27½	150
8.	Eisermann, Dr. Daniel	1945	SV OSRAM	7	5	0	2	5	27	155½
9.	Martin, Mario	1937	ZIB / ACCSB	7	5	0	2	5	27	154½
10.	Roth, Joachim	1858	SG Bund	7	5	0	2	5	26½	152½
11.	Shapiro, Yosip	2052	SK Präsident	7	4	1	2	4½	26½	148½
12.	Lewandowski, Sylwester	1777	B S R	7	4	1	2	4½	24	150½
13.	Busch, Klaus	1791	Alcatel	7	3	3	1	4½	22½	148
14.	Grüner, Reinhard	1856	SV DeTeWe	7	4	1	2	4½	22	143½
15.	Göhringer, Werner	1788	SG Bund	7	3	3	1	4½	21	147
16.	Kleinwächter, Manfred	1626	Deutsche Telekom	7	3	3	1	4½	21	131
17.	Poppner, Dietmar	1980	SG Bund	6	3	2	1	4	27	130½
18.	Winkler, Jörg	1876	ZIB / ACCSB	7	4	0	3	4	26	149
19.	Seeger, Thomas	1604	Alcatel	7	3	2	2	4	25½	143½
20.	Schmalzried, Volker	1765	Profi-Schach / U B A	7	3	2	2	4	25	138
21.	Norris, Ray	1670	Deutsche Telekom	7	4	0	3	4	24½	152
22.	Calamar, George	1489	SC EPA	6	3	2	1	4	23½	148
23.	Metin, Altug	1675	TT / WiHeil	6	3	2	1	4	23½	135
24.	Knapstein, Michael	1700	ZIB / ACCSB	6	4	0	2	4	23	152
25.	Lukas, Prof. Dr. Wilmar	1804	SK Präsident	7	2	4	1	4	23	151
26.	Rochler, Horst	1442	Vattenfall	7	3	2	2	4	22	137
27.	Schulz, Manfred	1589	TT / WiHeil	7	3	2	2	4	20½	136
28.	Hildebrand, Gerald	1992	SV OSRAM	7	4	0	3	4	20	134
29.	Lange, Andreas	1653	TT / WiHeil	7	3	2	2	4	19	136½
30.	Mersmann, Till	1557	TT / WiHeil	7	1	5	1	3½	25½	135½
31.	Abraham, Helmut	1537	Bayer-Schering-Pharma	7	3	1	3	3½	24½	136
32.	Hein, Wolfgang	1641	SV Gardez-Robe	7	2	3	2	3½	23	131½
33.	Trebbin, Dr. Wolfhard	2036	SG Bund	6	2	3	1	3½	22	135½
34.	Schröter, Dr. Jürgen	1522	Rolls Royce	7	1	5	1	3½	18½	128½
35.	von Schöning, Ulrich	1411	Berliner Volksbank	7	3	1	3	3½	16	131½
36.	Sagol, Bülent Erol	1200	SC EPA	7	3	1	3	3½	16	126
37.	König, Frank	1925	SG Bund	6	3	0	3	3	28	143
38.	Fischer, Elmar	1562	Deutsche Telekom	5	3	0	2	3	27	127½
39.	Lösche, Wilfried	1609	SV Gardez-Robe	6	2	2	2	3	25½	122
40.	Vogel, Tobias	1949	SK Präsident	5	2	2	1	3	25½	99½
41.	Wagner, Paul Werner	1856	SV OSRAM	5	1	4	0	3	25	119
42.	Mildenberger, Hans	1497	SG BVG-Helmholtz	6	2	2	2	3	24½	131½
43.	Scholz, Reinhard	1661	SG Bund	6	3	0	3	3	24½	131
44.	Benten, Dr. Wolfgang	1484	SV OSRAM	7	3	0	4	3	24	128
45.	Bockelmann, Rolf	1758	SV Senat	5	3	0	2	3	24	107½
46.	Linkermann, Walter	1474	Alcatel	7	3	0	4	3	23	128½
47.	Heimes, Wolfgang	1570	TT / WiHeil	7	3	0	4	3	23	126
48.	Schröder, Otto	1468	SG Bund	7	2	2	3	3	22½	137
49.	Piotrowski, Roger	1706	Deutsche Telekom	5	3	0	2	3	22½	105½
50.	Kretzschmann, Dr. Ralf	1600	SV Gardez-Robe	6	2	2	2	3	22	137
51.	Paris, Gerhard	1484	Rolls Royce	7	2	2	3	3	22	121½
52.	Kathe, Michael	1493	Deutsche Telekom	5	2	2	1	3	22	100½
53.	Böttger, Bernd	1491	Berliner Volksbank	7	2	2	3	3	21½	130½
54.	Hiller, Carsten	1440	SV OSRAM	7	1	4	2	3	21	131½
55.	Riess, Bernhard	1586	SV OSRAM	7	1	4	2	3	19½	132½
56.	Gundlach, Heiko	1482	ZIB / ACCSB	7	2	2	3	3	19½	131½

57.	Bremer, Helmut	1210	Deutsche Bahn/BSW	7	2	2	3	3	17½	120
58.	Fruhner, Manfred	1394	Rolls Royce	7	2	2	3	3	16	136
59.	Berg, Gerd	1506	TT / WiHeil	7	2	1	4	2½	21½	118
60.	Henning, Hans	1497	TT / WiHeil	7	2	1	4	2½	21½	115
61.	Mühlnikel, Rüdiger	1507	SG Bund	6	2	1	3	2½	19½	128
62.	Kiechle, Friedrich	1332	SV Gardez-Robe	7	1	3	3	2½	18½	123½
63.	Groß, Horst	1457	SG Bund	6	2	1	3	2½	17	124
64.	Schöppe, Christian	1567	ZIB / ACCSB	6	2	0	4	2	24	135
65.	Blais, Denis	1212	SC EPA	6	1	2	3	2	23	131
66.	Rolf, Ivo Arne	1548	ZIB / ACCSB	6	2	0	4	2	22½	116
67.	Warnest, Stefan	1480	SV Senat	7	0	4	3	2	21	122½
69.	Irmiler, Norbert	1344	SG Bund	7	2	0	5	2	19½	129
70.	Alber, Roland	1436	SV Senat	7	1	2	4	2	19	130
71.	Koep-Kerstin, Werner	1500	SG Bund	7	2	0	5	2	18½	125
72.	Marinowsky, Sergey	1200	Alcatel	6	2	0	4	2	18½	112½
73.	Pöhle, Uwe	1436	ZIB / ACCSB	7	1	2	4	2	16	117
74.	Grimm, Ulrich	1283	ZIB / ACCSB	7	1	2	4	2	14½	122
75.	Belenkiy, Juri	1509	SK Präsident	7	0	3	4	1½	20	124
77.	Pannek, Hans-Joachim	1443	SG Bund	7	1	1	5	1½	18	109
78.	Barnekow, Peter	1528	B S R	7	1	1	5	1½	17½	120½

Rangliste: Stand nach der 7. Runde (02.03.2011)

Selektion: Spieler mit höchstens DWZ 1505

Rang	Teilnehmer	TWZ	Verein/Ort	G	S	R	V	Punkte	Buchh	BuSum
1.	Calamar, George	1489	SC EPA	6	3	2	1	4	23½	148
2.	Rochler, Horst	1442	Vattenfall	7	3	2	2	4	22	137
3.	von Schöning, Ulrich	1411	Berliner Volksbank	7	3	1	3	3½	16	131½
4.	Sagol, Bülent Erol	1200	SC EPA	7	3	1	3	3½	16	126
5.	Mildenberger, Hans	1497	SG BVG-Helmholtz	6	2	2	2	3	24½	131½
6.	Benten, Dr. Wolfgang	1484	SV OSRAM	7	3	0	4	3	24	128
7.	Linkermann, Walter	1474	Alcatel	7	3	0	4	3	23	128½
8.	Schröder, Otto	1468	SG Bund	7	2	2	3	3	22½	137
9.	Paris, Gerhard	1484	Rolls Royce	7	2	2	3	3	22	121½
10.	Kathe, Michael	1493	Deutsche Telekom	5	2	2	1	3	22	100½
11.	Böttger, Bernd	1491	Berliner Volksbank	7	2	2	3	3	21½	130½
12.	Hiller, Carsten	1440	SV OSRAM	7	1	4	2	3	21	131½
13.	Gundlach, Heiko	1482	ZIB / ACCSB	7	2	2	3	3	19½	131½
14.	Bremer, Helmut	1210	Deutsche Bahn/BSW	7	2	2	3	3	17½	120
15.	Fruhner, Manfred	1394	Rolls Royce	7	2	2	3	3	16	136
16.	Henning, Hans	1497	TT / WiHeil	7	2	1	4	2½	21½	115
17.	Kiechle, Friedrich	1332	SV Gardez-Robe	7	1	3	3	2½	18½	123½
18.	Groß, Horst	1457	SG Bund	6	2	1	3	2½	17	124
19.	Blais, Denis	1212	SC EPA	6	1	2	3	2	23	131
20.	Warnest, Stefan	1480	SV Senat	7	0	4	3	2	21	122½
21.	Irmiler, Norbert	1344	SG Bund	7	2	0	5	2	19½	129
22.	Alber, Roland	1436	SV Senat	7	1	2	4	2	19	130
23.	Koep-Kerstin, Werner	1500	SG Bund	7	2	0	5	2	18½	125
24.	Marinowsky, Sergey	1200	Alcatel	6	2	0	4	2	18½	112½
25.	Pöhle, Uwe	1436	ZIB / ACCSB	7	1	2	4	2	16	117
26.	Grimm, Ulrich	1283	ZIB / ACCSB	7	1	2	4	2	14½	122
27.	Pannek, Hans-Joachim	1443	SG Bund	7	1	1	5	1½	18	109

**Einzelmeisterschaft 2010 / 2011  
der Fachvereinigung Schach**

Rangliste: Stand nach der 7. Runde (02.03.2011)

Selektion: Spieler mit höchstens DWZ 1710

Rang	Teilnehmer	TWZ	Verein/Ort	G	S	R	V	Punkte	Buchh	BuSum
1.	Kleinwächter, Manfred	1626	Deutsche Telekom	7	3	3	1	4½	21	131
2.	Seeger, Thomas	1604	Alcatel	7	3	2	2	4	25½	143½
3.	Norris, Ray	1670	Deutsche Telekom	7	4	0	3	4	24½	152
4.	Calamar, George	1489	SC EPA	6	3	2	1	4	23½	148
5.	Metin, Altug	1675	TT / WiHeil	6	3	2	1	4	23½	135
6.	Knapstein, Michael	1700	ZIB / ACCSB	6	4	0	2	4	23	152
7.	Rochler, Horst	1442	Vattenfall	7	3	2	2	4	22	137
8.	Schulz, Manfred	1589	TT / WiHeil	7	3	2	2	4	20½	136
9.	Lange, Andreas	1653	TT / WiHeil	7	3	2	2	4	19	136½
10.	Mersmann, Till	1557	TT / WiHeil	7	1	5	1	3½	25½	135½
11.	Abraham, Helmut	1537	Bayer-Schering-Pharma	7	3	1	3	3½	24½	136
12.	Hein, Wolfgang	1641	SV Gardez-Robe	7	2	3	2	3½	23	131½
13.	Schröter, Dr. Jürgen	1522	Rolls Royce	7	1	5	1	3½	18½	128½
14.	von Schöning, Ulrich	1411	Berliner Volksbank	7	3	1	3	3½	16	131½
15.	Sagol, Bülent Erol	1200	SC EPA	7	3	1	3	3½	16	126
16.	Fischer, Elmar	1562	Deutsche Telekom	5	3	0	2	3	27	127½
17.	Lösche, Wilfried	1609	SV Gardez-Robe	6	2	2	2	3	25½	122
18.	Mildenberger, Hans	1497	SG BVG-Helmholtz	6	2	2	2	3	24½	131½
19.	Scholz, Reinhard	1661	SG Bund	6	3	0	3	3	24½	131
20.	Benten, Dr. Wolfgang	1484	SV OSRAM	7	3	0	4	3	24	128
21.	Linkermann, Walter	1474	Alcatel	7	3	0	4	3	23	128½
22.	Heimes, Wolfgang	1570	TT / WiHeil	7	3	0	4	3	23	126
23.	Schröder, Otto	1468	SG Bund	7	2	2	3	3	22½	137
24.	Piotrowski, Roger	1706	Deutsche Telekom	5	3	0	2	3	22½	105½
25.	Kretzschmann, Dr. Ralf	1600	SV Gardez-Robe	6	2	2	2	3	22	137
26.	Paris, Gerhard	1484	Rolls Royce	7	2	2	3	3	22	121½
27.	Kathe, Michael	1493	Deutsche Telekom	5	2	2	1	3	22	100½
28.	Böttger, Bernd	1491	Berliner Volksbank	7	2	2	3	3	21½	130½
29.	Hiller, Carsten	1440	SV OSRAM	7	1	4	2	3	21	131½
30.	Riess, Bernhard	1586	SV OSRAM	7	1	4	2	3	19½	132½
31.	Gundlach, Heiko	1482	ZIB / ACCSB	7	2	2	3	3	19½	131½
32.	Bremer, Helmut	1210	Deutsche Bahn/BSW	7	2	2	3	3	17½	120
33.	Fruhner, Manfred	1394	Rolls Royce	7	2	2	3	3	16	136
34.	Berg, Gerd	1506	TT / WiHeil	7	2	1	4	2½	21½	118
35.	Henning, Hans	1497	TT / WiHeil	7	2	1	4	2½	21½	115
36.	Mühlwinkel, Rüdiger	1507	SG Bund	6	2	1	3	2½	19½	128
37.	Kiechle, Friedrich	1332	SV Gardez-Robe	7	1	3	3	2½	18½	123½
38.	Groß, Horst	1457	SG Bund	6	2	1	3	2½	17	124
39.	Schöppe, Christian	1567	ZIB / ACCSB	6	2	0	4	2	24	135
40.	Blais, Denis	1212	SC EPA	6	1	2	3	2	23	131
41.	Rolf, Ivo Arne	1548	ZIB / ACCSB	6	2	0	4	2	22½	116
42.	Warnest, Stefan	1480	SV Senat	7	0	4	3	2	21	122½
43.	Irmeler, Norbert	1344	SG Bund	7	2	0	5	2	19½	129
44.	Alber, Roland	1436	SV Senat	7	1	2	4	2	19	130
45.	Koep-Kerstin, Werner	1500	SG Bund	7	2	0	5	2	18½	125
46.	Marinowsky, Sergey	1200	Alcatel	6	2	0	4	2	18½	112½
47.	Pöhle, Uwe	1436	ZIB / ACCSB	7	1	2	4	2	16	117
48.	Grimm, Ulrich	1283	ZIB / ACCSB	7	1	2	4	2	14½	122
49.	Belenkiy, Juri	1509	SK Präsident	7	0	3	4	1½	20	124
50.	Pannek, Hans-Joachim	1443	SG Bund	7	1	1	5	1½	18	109
51.	Barnekow, Peter	1528	B S R	7	1	1	5	1½	17½	120½

**B38**  
 **Shapiro, Yosip** **2052**  
 **Schmalzried, Volker** **1765**  
 EM 2010/11 Berlin (6.7) 10.02.2011

1.♘f3 c5 2.e4 ♘c6 3.d4 cxd4  
 4.♘xd4 g6 5.c4 ♙g7 6.♙e3 ♘f6  
 7.♘c3 0-0 8.♙e2 d6 9.0-0 ♙d7  
 10.♘b3 ♖c8 11.c5 dxc5 12.♘xc5 b6  
 13.♘xd7 ♘xd7 14.f4 e5 15.f5 ♘d4  
 16.♙a6 ♖c7 17.♙xd4 exd4 18.♘b5  
 ♖c5 19.b4 ♖e5 20.♚d3 ♘b8 21.♙b7  
 ♚e7 22.f6 ♙xf6 23.♙d5 ♖d8 24.♚f3  
 ♔g7 25.♖f2 ♖dxd5 26.exd5 ♖e3  
 27.♚xf6+ ♚xf6 28.♖xf6 ♔xf6  
 29.♘xd4 ♖d3 30.♖f1+ ♔g7 31.♖f4  
 ♘d7 32.♘b5 ♖d1+ 33.♖f1 ♖xd5  
 34.♘xa7 ♘e5 35.a4 ♖d4 36.♖b1 ♖c4  
 37.a5 bxa5 38.bxa5 ♘c6 39.♘xc6  
 ♖xc6 40.♖a1 ♖a6 41.♔f2 ♔f6  
 42.♔e3 ♔e5 43.g4 g5 44.♖f1 f6  
 45.♖f5+ ♔e6 46.♔d3 h5 47.h3 hxg4  
 48.hxg4 ♔d7 49.♔c4 ♔c7 50.♔b5  
 ♖e6 51.♖c5+ ♔b7  
**1-0**

**B17**  
 **Lukas, Wilmar** **1804**  
 **Hohn, August** **1975**  
 EM 2010/11 Berlin (6.8) 10.02.2011

1.e4 c6 2.d4 d5 3.♘c3 dxe4 4.♘xe4  
 ♘d7 5.♙d3 ♘gf6 6.♘xf6+ ♘xf6 7.c3  
 e6 8.♙f4 ♙d6 9.♙xd6 ♚xd6 10.♘f3  
 b6 11.♘e5 ♙b7 12.♚e2 a5 13.♘c4  
 ♚c7 14.♚e5 0-0-0 15.f3 h6 16.a4  
 ♚xe5+ 17.♘xe5 ♖hf8 18.0-0-0 ♔c7  
 19.♖hf1 ♘d5 20.g3 ♘e3  
**0-1**

**B08**  
 **Gruener, Reinhard** **1856**  
 **Lewandowski, Sylwester** **1777**  
 EM 2010/11 Berlin (6.9) 10.02.2011

1.d4 g6 2.e4 ♙g7 3.♘f3 d6 4.♙e2  
 ♘f6 5.♘c3 0-0 6.0-0 ♖e8 7.♙g5 h6  
 8.♙f4 c6 9.a4 ♚a5 10.♚d2 ♔h7  
 11.♙c4 ♖f8 12.♘d5 ♚xd2 13.♘xf6+  
 ♙xf6 14.♙xd2 ♙g4 15.c3 g5 16.♘e1  
 ♘d7 17.f3 ♙h5 18.f4 gxf4 19.♙xf4  
 ♙g6 20.♙d3 e5 21.♙e3 ♙e7 22.♘f3  
 d5 23.♘xe5 ♘xe5 24.dxe5 dxe4  
 25.♙c4 b6 26.♖ad1 ♖ad8 27.♖xd8  
 ♙xd8 28.e6 f6 29.♖d1 ♙e7 30.♖d7  
 ♖e8 31.♖xa7 ♙f5 32.♙xb6 ♔g6  
 33.♖c7 ♙d8 34.♖xc6 ♙xb6+ 35.♖xb6  
 ♙g4 36.♔f2 ♖e7 37.a5 f5 38.♔e3  
 ♔f6 39.a6 ♔e5 40.♖b5+ ♔d6 41.♖b7  
 ♖e8 42.a7 ♖a8 43.♔d4 ♙h5 44.♖d7+  
**1-0**

**B21**  
 **Kleinwaechter, Manfred** **1626**  
 **Hildebrand, Gerald** **1992**  
 EM 2010/11 Berlin (6.12) 10.02.2011

1.e4 c5 2.d4 cxd4 3.c3 dxc3 4.♘xc3  
 d6 5.♙c4 ♘f6 6.♘f3 ♙g4 7.0-0 ♚c7  
 8.♚b3 e6 9.♙f4 a6 10.♖ac1 ♘c6  
 11.♙e2 ♙e7 12.♖fd1 0-0 13.h3 ♙h5  
 14.♘d5 exd5 15.exd5 ♙g6 16.dxc6  
 bxc6 17.♘d4 c5 18.♙f3 ♖ab8 19.♚a3  
 ♖b6 20.b4 ♚c8 21.bxc5 dxc5 22.♚a5  
 ♘d7 23.♙g4 ♖b4 24.♚xb4 f5  
 25.♘xf5 ♙xf5 26.♚c4+ ♔h8 27.♙xf5  
 ♖xf5 28.♚e6 ♖xf4 29.♚xe7 ♘f8  
 30.♖xc5  
**1-0**



**B06**  
 □ Feikes, Joerg 1927  
 ■ Schuettig, Ruediger 2228  
 EM 2010/11 Berlin (7.1) 02.03.2011

1.e4 g6 2.d4 ♘g7 3.♙e2 d5 4.exd5  
 ♚xd5 5.♗f3 ♘c6 6.♗c3 ♚d8 7.♙b5  
 ♙d7 8.d5 ♗e5 9.♙f4 ♗xf3+ 10.♚xf3  
 ♗f6 11.0-0-0 0-0 12.h3 ♗h5 13.♙g5  
 ♙xb5 14.♗xb5 ♚d7 15.♗c3 ♜fe8  
 16.♞he1 a5 17.♗e4 ♚b5 18.♚b3  
 ♚a6 19.g4 a4 20.♚b4  
 [ ⊞20.♚d3 ]  
 20...♗f6 21.♗xf6+ exf6 22.♙f4 ♙f8  
 23.♚d4 a3 24.b3 c5 25.dxc6  
 [ ⊞25.♚c3 ]  
 25...♚xc6 26.♞xe8 ♞xe8 27.♚d7  
 ♚e4 28.♙d2 ♚e5 29.♙c3??  
 [ 29.c3 ]  
 29...♙h6+ **Diagramm**  
 [ 29...♙h6+ 30.♚b1 ♚xc3 31.♚xe8+  
 ♚g7 32.-- ♚b2# ]

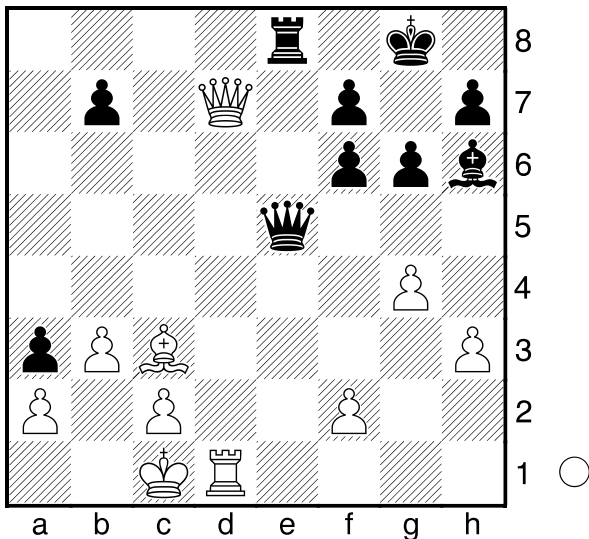

0-1

**D10**  
 □ Hankow, Bert Juergen 1819  
 ■ Shapiro, Yosip 2052  
 EM 2010/11 Berlin (7.4) 02.03.2011

1.d4 d5 2.c4 dxc4 3.♗c3 c6 4.a4  
 e5 5.♗f3 exd4 6.♚xd4 ♚xd4  
 7.♗xd4 ♙c5 8.e3 ♙xd4 9.exd4 ♙e6  
 10.♙f4  
 [ ⊞10.♗e4 ]  
 10...♗a6 11.♗e4 ♞d8 12.0-0-0  
 [ ⊞12.♗d6+ ]  
 12...♚e7 13.♙e2 b5 14.♗c5 ♗xc5  
 15.dxc5 ♗f6 16.♙d6+ **Diagramm**

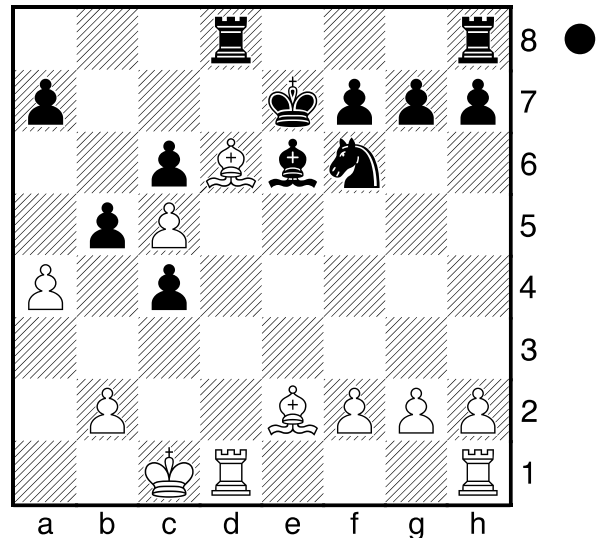

♚e8?  
 [ 16...♚d7 ]  
 17.♙f3 ♗d5 18.axb5 ♗b4 19.♙xc6+  
 [ ⊞19.bxc6 ♗d3+ ( 19...♞c8 20.c7  
 f5 21.♞he1 ♚f7 ) 20.♞xd3 cxd3  
 21.♚d2 ]  
 19...♗xc6 20.bxc6 ♞c8 21.c7 ♚d7  
 22.♚c2 ♚c6 23.♞a1 ♞a8 24.♞a6+  
 ♚d7  
 [ ⊞24...♚b7 ]  
 25.♞ha1 ♙d5 26.♚c3 ♞he8 27.♞xa7  
 ♞xa7 28.♞xa7 ♙xg2 29.♞a6  
 [ ⊞29.c8♚+ ♚xc8 30.c6 ♙xc6  
 31.♞c7+ ♚d8 32.♞xc6 ]  
 29...♙b7 30.♞b6 ♙c8 31.♚xc4 ♞e2  
 32.♙g3 ♞c2+ 33.♚d4 ♞d2+?

[ 33...h5 34.b4 h4 35.♙xh4 ♔xc7 ]  
 34.♔c3 ♖d5 35.b4 h5 36.c6+ ♕e7  
 37.♗b8 ♙h3 38.c8♗ ♙xc8 39.♗xc8  
 h4 40.♙xh4+ g5 41.♙g3 f5 42.f4  
 [ 42.c7 ♖d7 ( 42...f4 43.♗h8 fxg3  
 44.c8♗ gxf2 45.♗e8+ ♔f6 46.♗e6+  
 ♔g7 47.♗g8+ ♔h7 48.♗g6# )  
 43.♗e8+ ♔xe8 44.c8♗+ ]  
 42...g4 43.♗c7+  
 [ ◻43.c7 ♖d7 ( 43...♖d1 44.♙h4+  
 ♔e6 45.♗e8+ ♔f7 46.♔c2 ♔xe8  
 47.c8♗+ ; 43...♔d7 44.♖d8+ ♔xc7  
 45.♗xd5 ) 44.♗e8+ ♔xe8 45.c8♗+ ]  
 1-0

A30

◻ Trebbin, Wolfhard 2036  
 ■ Wagner, Paul Werner 1856  
 EM 2010/11 Berlin (7.7) 02.03.2011

1.♘f3 ♘f6 2.c4 b6 3.g3 ♙b7 4.♙g2  
 g6 5.0-0 c5 6.♘c3 ♙g7 7.d3 0-0  
 8.♗b1 ♘c6 9.a3 ♘d4 10.e4 d6  
 11.♘xd4 cxd4 12.♘e2 e5 13.h3  
 ♘d7 14.f4 f5 15.b4?

[ 15.exf5 ]

15...fxe4 16.dxe4 ♗c7 17.♗b3 ♔h8  
 18.♙d2 ♙a6 19.♗bc1 ♗ac8 20.fxe5  
 ♗xf1+ 21.♙xf1 dxe5 22.c5?

[ 22.♗b1 ]

22...bxc5 23.♗a4 ♗c6?

[ 23...♙d3 [Diagramm](#)

(Diagramm)

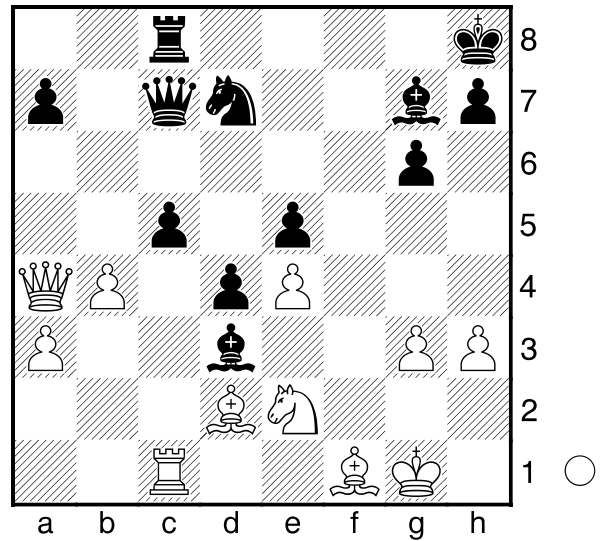

24.bxc5 ♘xc5 25.♗d1 ♙xe4  
 26.♙b4 ♗b6-+ ]  
 24.♗xc6 ♗xc6 25.♘xd4 exd4 26.b5  
 ♗c8 27.bxa6 ♘e5 28.♙f4 g5  
 29.♙xe5 ♙xe5 30.♔g2 ♙d6 31.♙c4  
 ♗b8 32.♗c2 ♔g7 33.♗f2 ♗f8 34.♗b2  
 ♗b8  
 1/2-1/2

B22

◻ Kleinwaechter, Manfred 1626  
 ■ Goehringer, Werner 1788  
 EM 2010/11 Berlin (7.11) 02.03.2011

1.e4 c5 2.c3 d5 3.exd5 ♗xd5 4.♘f3  
 ♘f6 5.d4 ♙g4 6.♙e2 ♘c6 7.dxc5  
 ♗xc5 8.♙e3 ♗d5 9.0-0 ♗d8  
 10.♘bd2

[ ◻10.♗a4 ]

10...e6 11.♗c2 ♙c5 12.♙c4 ♗h5  
 13.♗fe1 0-0 14.♙xc5 ♗xc5 15.♙e2  
 ♗d7 16.♗ad1 ♗fd8 17.♘b3 ♗b6  
 18.♗xd7 ♗xd7 19.♘bd4 ♘xd4  
 20.♘xd4 ♗d8 21.♙xg4 ♘xg4 22.h3  
 ♘f6 23.♗e2 ♗d5 24.♗d2 h6 25.♘f3  
 ♗xd2 26.♗xd2

1/2-1/2



## DEUTSCHER BETRIEBSSPORTVERBAND e.V.

Mitglied des Deutschen Olympischen Sportbundes

### AUSSCHREIBUNG

## **XI. Deutsche Betriebssport-Meisterschaft im Schach 2011 (Viererteams)**

- Lizenzgeber:** Deutscher Betriebssportverband e.V. (DBSV)
- Veranstalter:** Baden-Württembergischer Betriebssport Verband e.V. (BWBV)
- Organisation, Durchführung und Turnierleitung:** Schachgruppe Bosch und SG Stern Stuttgart e.V. die Mitglied im Betriebssportverband (BWBV) sind
- Wettbewerb:** Mannschaftswettbewerb im Schach für Vierermannschaften mit 2 Ersatzspielern.
- Veranstaltungsort:** spOrt Stuttgart, Fritz-Walter-Weg 19,, 70372 Stuttgart
- Termin:** **Freitag, 2. Dezember bis Sonntag 4. Dezember 2011**
- Austragungsmodus:** 7 Runden Schweizer System mit Computerauslosung
- Spielregeln:** **Bedenkzeit** **Runde 1-4: 60 Min. pro Partie am Freitag,**  
**Runde 5-7: 2h 30 Minuten am Samstag und Sonntag**  
Runde 1: Fr. 10:00h    Runde 2: Fr. 13:00h    Runde 5: Sa. 10:00h  
Runde 3: Fr. 15:30h    Runde 4: Fr. 18:00h    Runde 6: Sa. 15:30h  
Runde 7 (letzte Runde): So. 9:00h                      Siegerehrung: So. 14:30h
- Startberechtigung:** Alle Firmenteams, Betriebsteams, Behördenteams etc. Auswahlteams aus verschiedenen Unternehmen erhalten keine Startberechtigung. Die einzelnen Spieler müssen Mitglieder einer dem DBSV angehörenden Betriebssportgemeinschaft sein. Hinsichtlich der Spielberechtigung gelten die Regeln des jeweiligen Betriebssportverbandes. Die Mitgliedschaft ist durch den Spielerpass oder durch eine schriftliche Bestätigung des entsendenden Landesverbandes zu belegen.
- Mindestteilnahme:** Bei weniger als 20 Meldungen behält sich der Veranstalter eine Absage des Turniers vor.
- Preise:** Medaillen werden an die ersten drei Teams und die jeweils drei Erstplatzierten der Brettwertungen verliehen. Für die drei besten Mannschaften werden Pokale gestiftet
- Verpflegung:** Getränke, Mittagessen wird durch den Caterer/Gaststätte im Gebäude angeboten. Die dafür entstehenden Kosten sind nicht in der Startgebühr enthalten.
- Teilnahmegebühren:** 130 € bzw. pauschal pro Mannschaft die nicht Mitglied eines LBSV ist. Bei Meldung und Bestätigung der Mitgliedschaft durch den jeweiligen Landesbetriebssportverband (LBSV) beträgt das Startgeld 100,00 € pro pauschal pro Mannschaft. Die Meldung gilt erst nach Eingang des Startgeldes als erfolgt. Im Startgeld sind die Lizenzgebühren für den DBSV enthalten.

Eine Rückerstattung der Startgebühren bei Absage einer Mannschaft ist ausgeschlossen.

**Zahlungsmodalitäten:** Überweisung unter Angabe der teilnehmenden Mannschaft an die  
SG Stern Stuttgart

Konto: 2688932

BLZ: 600 501 01

Bank: BW Bank

mit dem Zusatz: DBMM Schach 2011 sowie der einzahlenden BSG

**Meldung an:** Dr. Markus Keller, E-Mail: [markus.keller@gmx.de](mailto:markus.keller@gmx.de) , Tel. 0163-144-0345

**Anmeldeschluss:** **26. September 2011**; die Meldung ist erst bei Zahlungseingang gültig.

**Haftung:** Der Veranstalter übernimmt keine Haftung bei Verletzungen, Beschädigungen und Verlusten jeglicher Art.

**Vorbehalte:** Die Turnierleitung behält sich notwendige Änderungen vor.

**Weitere Infos und Hotels:** Homepage wird noch erstellt  
Angebot wird auf die Homepage gestellt  
Für weitere Informationen - auch hinsichtlich der Unterkunftsmöglichkeiten stehen die Kontaktpersonen gerne zur Verfügung. Weitere Einzelheiten wie die Bekanntgabe der teilnehmenden Mannschaften und Wegbeschreibung werden rechtzeitig mitgeteilt.

**Kontaktpersonen:** Dr. Markus Keller, E-Mail: [markus.keller@gmx.de](mailto:markus.keller@gmx.de) , Tel. 0163-144-0345

**Für den Deutschen Betriebssportverband e.V.**

Uwe Tronnier

Präsident

Wolfgang Großmann

Sportbeauftragter im DBSV

**Baden-Württembergischer**

**Betriebssport Verband e.V**

Siegfried Schales

Verbandsvorsitzender

**Für den SG Stern Stuttgart e.V.**

Günther Pauler

1. Vorsitzender

Udo Bangert

Spartenleiter Schach

**Für Bosch, Abt. Kulturelle Aufgaben, Sport, Freizeit (KSF)**

Eberhard Wolf

Leiter KSF

Witold Leppich

Spartenleiter Schach

**Stuttgart, den 31. Januar 2011**