

# SCHACHEXPRESS

FV Schach e.V. im BSVB e.V. – Saison 51 2009/10 - Ausgabe 6

## Mannschafts-Meisterschaft

LL

Gillette und TT/WiHeil scheinen gut für das vorentscheidende Meisterschafts-Duell gerüstet zu sein. Beide Teams gewannen souverän ihre Wettkämpfe. B-S-P schöpft nach dem Remis gegen Bund wieder Hoffnung.

A1

Senat gewinnt das Spitzenspiel gegen Osram mit 3,5:2,5 und hat damit alle (Aufstiegs-)Trümpfe selbst in der Hand. Mindestens die Hälfte der Staffel muß noch um den Klassenerhalt zittern.

A2

BAT ist nach dem Kanter Sieg gegen Osram 2 so gut wie aufgestiegen, während letztere auch nach 2 Siegen aus den letzten 3 Spielen das rettende Ufer möglicherweise nicht mehr erreichen.

B1

Alcatel2 und Senat 2 haben beruhigende 6 Punkte Vorsprung auf die Verfolger – das könnte für die A-Klasse reichen. Telekom 2 und Justitia steht das Wasser nach den letzten Niederlagen bis zum Hals.

B2

Das Trio BSR, BAT 3 und Gardez Robe marschiert mit großem Abstand vorweg. Verliert Gardez Robe allerdings in der nächsten Runde bei BAT 3, dann sind die Richter so gut wie ,raus aus dem Aufstiegsrennen.

C

Auch hier sind drei Teams an der Spitze „ausgerissen“: Senat 4, Vattenvall 1 und TT/WiHeil 4 – alle drei nur durch einen Mannschaftspunkt getrennt. Auch das verspricht eine spannende Schlußphase.

D

Mit einem kampflosen 6:0 gegen Gillette erklimm DB/BSW 3 die Tabellenspitze. Da die drei Nächstplatzierten jedoch alle ein Spiel weniger haben, ist das Tabellenbild etwas trügerisch.

## Mannschafts-Pokal – Halbfinale

Halbfinale	DeTeWe	- Deutsche Bahn/BSW (TV)	3,0 : 5,0
	SK Präsident	- TT/WiHeil	4,5 : 3,5

## Einzel-Meisterschaft

Adis Artukovic gewann das Nachholspiel der 5. Runde gegen Rüdiger Schüttig, aber mußte sich postwendend in Runde 7 Paul Werner Wagner geschlagen geben. Damit ist das Rennen um den Einzelmeistertitel offen wie nie zuvor – Platz 1 und 11 sind nur durch ein einziges Pünktchen getrennt.

### Rangliste: Stand nach der 7. Runde (03.03.2010)

Rang	Teilnehmer	TWZ	Verein/Ort	G	S	R	V	Pkte	Buchh	BuSumm
1.	Trebbin, Dr. Wolfhard	2014	SG Bund	7	5	2	0	6	27½	170
2.	Schüttig, Rüdiger	2239	Dt.Bahn/BSW	7	5	1	1	5½	31½	162
3.	Müller, Stefan	1798	BA Tempelhof	7	5	1	1	5½	29	161½
4.	Eisermann, Dr. Daniel	1928	SV OSRAM	7	5	1	1	5½	27	157½
5.	Winkler, Jörg	1834	ZIB / ACCSB	7	5	1	1	5½	26	149
6.	Artukovic, Adis	2008	SK Präsident	7	5	0	2	5	30	161
7.	Bergemann, Uwe	2021	Berl.Volksbank	7	4	2	1	5	25	151
8.	Wagner, Paul Werner	1847	SV OSRAM	6	4	2	0	5	25	146
9.	Hohn, August	2030	SK Präsident	7	4	2	1	5	24½	149
10.	Fiedler, Wolfgang	1841	SK Präsident	7	4	2	1	5	23	157

## Hauptversammlung am 5. März 2010

Auf der Hauptversammlung wurde der Vorstand einstimmig entlastet. Alle alten und neuen Funktionsträger wurden einstimmig (wieder-)gewählt, die Vorschlägen des Vorstands zur Änderung der Beitragsordnung, HV-Geschäftsordnung und der Meldeordnung stimmte die HV einstimmig zu.

Dem 1. Vorsitzenden der Schachabteilung der SG BA Tempelhof-Schöneberg, Peter Baranowsky, wurde durch Hartmut Mahlkow, den Vizepräsidenten des BSVB, die Bronzene Ehrennadel des BSVB verliehen.

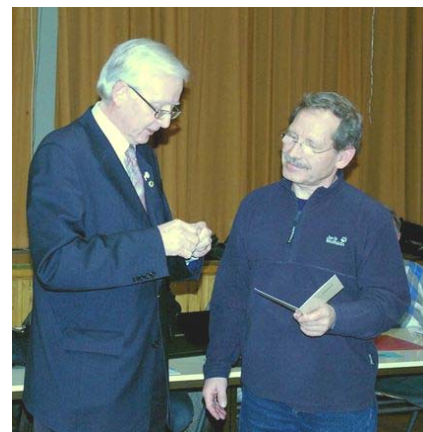

**Impressum.**

Schachexpress –  
Die Publikation der Fach-  
Vereinigung Schach e.V.

**Herausgeber :**

Die FV Schach e.V. im  
Betriebssport-Verband  
Berlin-Brandenburg e.V.

**Redaktionssitz :**

Bernhard Riess  
M.-v.-Richthofen-Str. 172  
12101 Berlin  
Tel. : 0177 / 752 43 78  
Email : [express@fvschach.de](mailto:express@fvschach.de)

**Erscheinungsweise :**

Vor der nachfolgenden Runde  
der MM

**© Copyright :**

Nachdruck sowie Nutzung in  
elektronischen Medien - auch  
nur auszugsweise - nur mit  
vorheriger Genehmigung.

Für unaufgefordert eingesandte  
Manuskripte und Fotos wird  
keine Verantwortung über-  
nommen.

**Redaktion :**

Bernhard Riess

**Verantwortlich :**

LL : B. Riess  
A1 – A2 : J. Dippe  
B1 – B2 : U. Pöhle  
C – D : A. Safai-Nia

**Mitarbeiter :**

B.-J. Hankow, R. Zöllner, Dr.  
K.-J. Siewert, W. Wendt, U.  
Pöhle, O. Jahn, A. Safai-Nia, J.  
Dippe

Bei Briefen an die Redaktion  
wird, sofern nicht ausdrücklich  
untersagt, die Einwilligung zur  
Veröffentlichung voraus-  
gesetzt.

Mit Namen gezeichnete Artikel  
stellen nicht unbedingt die  
Meinung der Redaktion dar.

Eines der offiziellen Organe  
der FV Schach e.V.

---

**FV Schach - Fax-Nr. :** 01803 – 5518 – 75243  
**FV Schach - Homepage :** <http://www.fvschach.de>  
**FV Schach - Email :** [post@fvschach.de](mailto:post@fvschach.de)  
**Ergebnismeldung EM :** [Einzelmeisterschaft@fvschach.de](mailto:Einzelmeisterschaft@fvschach.de)

---

Legende : M = Meister / P = Pokalsieger / N = Aufsteiger / A = Absteiger

---

**Der Vorstand der FV Schach. e.V.**

**I. Vorsitzender**

Hankow Bert-Jürgen Richard-Wagner-Str. 23 10585 Berlin Tel. 341 16 23  
Email: [1.vorsitzender@fvschach.de](mailto:1.vorsitzender@fvschach.de)

**Stellv. Vorsitzender**

Zöllner Rainer Bieselheider Weg 38 13465 Berlin Tel. 0175- 525 1656  
Email : [2.vorsitzender@fvschach.de](mailto:2.vorsitzender@fvschach.de)

**Schatzmeister**

Siewert Dr. Klaus-Jürgen Wikinger Ufer 9 10555 Berlin Tel. 392 89 26  
Email : [schatzmeister@fvschach.de](mailto:schatzmeister@fvschach.de)

**Schriftführer**

Wendt Wolfgang Zwickauer Damm 141 12355 Berlin Tel. 662 19 83  
Email : [schriftfuhrer@fvschach.de](mailto:schriftfuhrer@fvschach.de)

**Spielleiter**

Riess Bernhard Manfred-v.-Richthofen-Str.172 12101 Berlin Tel. 0177- 752 4378  
Email : [spielleiter@fvschach.de](mailto:spielleiter@fvschach.de) Fax 3386 2250

**Stellv. Spielleiter**

Pöhle Uwe Gorkistr.182 13347 Berlin Tel. 411 12 76  
Email : [2.spielleiter@fvschach.de](mailto:2.spielleiter@fvschach.de) Fax 411 090 52

---

**Sprecher des Schiedsgerichts**

Christochowitz Lothar Rheingastr. 3 12161 Berlin Tel. 822 91 97  
Email : [sprecher.des.schiedsgerichts@fvschach.de](mailto:sprecher.des.schiedsgerichts@fvschach.de)

---

**TO 1.10.2**

Allianz 1 (Rd.1)  
Bund 8 (Rd.3)  
P&G SK Gillette 3 (Rd.6)

**TO 1.6.10**

P&G SK Gillette 2 (Rd.1)  
BSR 2 (Rd.1)

**LL, 6. Runde**

P&G SK Gillette 1	4,5 : 1,5	SK Präsident 1
SG TT/WiHeil 1	4,0 : 2,0	SV DeTeWe 1
Deut.Bahn/BSW 1	5,5 : 0,5	BVG Helmholtz 1
Bayer-Schering 1	3,0 : 3,0	SG Bund 1
Alcatel 1	4,0 : 2,0	ZIB/ACCSB 1

**LL, Vorschau 7. Runde**

Mo 15.03.	18.00	SK Präsident 1	: ZIB/ACCSB 1
Mi 17.03.	18.00	SG Bund 1	: Alcatel 1
Di 16.03.	18.30	BVG Helmholtz 1	: Bayer-Schering-Pharma 1
Mi 17.03.	18.30	SV DeTeWe 1	: Deutsche Bahn/BSW 1
<b>Di 16.03.</b>	<b>18.00</b>	P&G SK Gillette 1	: SG TT/WiHeil 1

**Landesliga Saison 2009/10**

		Punkte	Brettpunkte	Sp	G	U	V
1	SG TT/WiHeil 1 (M)	16	23,5 : 11,5	6	5	1	0
2	P&G SK Gillette 1	15	21,0 : 14,0	6	5	0	1
3	Deutsche Bahn/BSW 1 (P)	14	25,0 : 11,0	6	4	2	0
4	Alcatel 1 (N)	9	19,0 : 16,0	6	2	3	1
5	SK Präsident 1	9	20,0 : 16,0	6	3	0	3
6	SV DeTeWe 1	6	15,5 : 19,5	6	2	0	4
7	BVG Helmholtz 1	6	13,0 : 23,0	6	2	0	4
8	SG Bund 1	5	15,5 : 20,5	6	1	2	3
9	Bayer-Schering-Pharma 1	3	13,5 : 22,5	6	0	3	3
10	ZIB/ACCSB 1 (N)	1	12,0 : 24,0	6	0	1	5

<b>LL</b>	<b>SK Gillette 1</b>	<b>4,5 : 1,5</b>	<b>SK Präsident 1</b>	
101	Dippe	0 : 1	GM Meister	103
102	GM Rabięga	½ : ½	FM Gruzmann	107
104	FM Berger	1 : 0	Schilar	108
108	Krasnici	1 : 0	Solhjou	110
110	Kachibadze	1 : 0	Vogel	111
204	Schargorodskij	1 : 0	Cusnariov	204

Das Aufeinandertreffen der großen Rivalen war eine klare Angelegenheit. Die Schärffsten holten die Punkte fast nach Belieben und halten sich so alle Chancen auf die Titelverteidigung offen. Präsident ist momentan im Niemandsland der Tabelle verschwunden – kein Wunder bei bereits drei Niederlagen

<b>LL</b>	<b>SG TT/WiHeil 1</b>	<b>4,0 : 2,0</b>	<b>SV DeTeWe 1</b>	
103	FM Figura	+ : -	FM Lehmann	103
104	IM Muse	½ : ½	Kohler	104
106	Gaerths	1 : 0	Neumann	106
202	FM Bachmann	½ : ½	Uecker	107
208	Schröder-Wildberg	0 : 1	Kralisch	108
209	Hildebrand	1 : 0	Walz	201

Es war schon reichlich mutig von DeTeWe, nur zu Fünft bei TT/WiHeil bestehen zu wollen. Das daraus nichts wurde, konnte man fast vorhersehen. Während DeTeWe noch lange nicht gesichert ist, rüstet man sich beim Tabellenführer für den großen, möglicherweise titelentscheidenden Kampf bei Gillette am 15.03.

<b>LL</b>	<b>D B/BSW 1</b>	<b>5,5 : 0,5</b>	<b>BVG Helmholtz 1</b>	
103	GM Muse	1 : 0	FM Weber	101
104	FM Kleeschätzky	1 : 0	Kauschmann	103
105	Schüttig	1 : 0	Eisenträger	104
106	FM Kleeschätzky	½ : ½	Branding	105
108	Woschch	1 : 0	Schulz	106
109	Wiedersich	1 : 0	Amann	205

Eine klare Angelegenheit für den Pokalsieger, der BVG keine Chance läßt. Lediglich Volker Branding holt ein Remis und verhindert damit die Höchststrafe. In der nächsten Runde gegen B-S-P muß die BVG aber punkten, sonst wird es im Abstiegskampf noch ganz eng werden.

<b>LL</b>	<b>Bayer-Schering 1</b>	<b>3,0 : 3,0</b>	<b>SG Bund 1</b>	
101	Gohlke	0 : 1	Tyrtania	104
104	Schnitzer	0 : 1	Schmidbauer	106
106	Cremers	1 : 0	Koloss	109
108	Schmidt	+ : -	Witte	112
109	Voß	½ : ½	Salomon	210
114	Wehrmann	½ : ½	Stratonowitsch	212

Diese Punkteteilung verringert weder die Sorgen von Bayer-Schering noch von Bund. Beide schweben in großer Abstiegsgefahr, wobei Bund das leichtere Restprogramm vor sich hat. Aber was ist schon leicht, wenn man so tief unten steht und die Gegner auch nichts zu verschenken haben?

<b>LL</b>	<b>Alcatel 1</b>	<b>4,0 : 2,0</b>	<b>ZIB/ACCSB 1</b>	
101	Hontiveros	- : +	Dauth	101
103	FM Paulsen	1 : 0	Freyberg	102
105	Nowka	1 : 0	Langner	104
106	Röblitz	½ : ½	Martin	105
201	Roth	1 : 0	Symann	110
202	Alic	½ : ½	Zoppke	111

Alcatel nur zu Fünft und weit von einer Bestbesetzung entfernt – aber trotzdem holen die Tempelhofer gegen ZIB/ACCSB drei eminent wichtige Punkte. ZIB wird diesen Punkten noch nachtrauern, denn jetzt müssen mindestens zwei der noch ausstehenden drei Spiele gewonnen werden.

**A1, 6. Runde**

SV Allianz 1	2,0	: 4,0	SK Präsident 2
SK Präsident 4	3,0	: 3,0	BA Tempelhof 2
Deut. Bahn/BSW 2	2,0	: 4,0	SG Bund 3
BVG Helmholtz 2	5,0	: 1,0	SG Bund 5
SV Senat 1	3,0	: 3,0	SV OSRAM 1

**A1, Vorschau 7. Runde**

Mo 15.03.	18.00	SK Präsident 2	: SV OSRAM 1
Mi 17.03.	18.00	SG Bund 5	: SV Senat 1
Di 16.03.	18.00	SG Bund 3	: BVG Helmholtz 2
Mi 17.03.	19.00	BA Tempelhof 2	: Deut. Bahn/BSW 2
Di 16.03.	17.30	SV Allianz 1	: SK Präsident 4

**A - 1 Saison 2009/10**

		Punkte	Brettunkte	Sp	G	U	V
1	SV Senat 1	18	26,0 : 10,0	6	6	0	0
2	SV Osrām 1 (A)	13	22,0 : 14,0	6	4	1	1
3	SG Bund 3	11	23,0 : 12,0	6	3	2	1
4	SK Präsident 2	10	20,0 : 15,0	6	3	1	2
5	BA Tempelhof 2	8	18,0 : 18,0	6	2	2	2
6	SV Allianz 1	6	15,0 : 21,0	6	1	3	2
7	SG Bund 5	5	14,0 : 22,0	6	1	2	3
8	BVG Helmholtz 2	4	15,5 : 20,5	6	0	4	2
9	Deut. Bahn/BSW 2 (N)	4	12,0 : 24,0	6	1	1	4
10	SK Präsident 4 (N)	3	13,5 : 22,5	6	1	0	5

<b>A1</b>	<b>SV Allianz 1</b>	<b>3,5 : 2,5</b>	<b>SK Präsident 2</b>	
101	Boewer	½ : ½	Kiesekamp	201
102	Miersch	+ : -	Rovenski	202
104	Paschkowski	+ : -	Shapiro	205
106	Scherer	0 : 1	Jankulin	206
107	Findeisen	0 : 1	Luzik	208
201	Mielke	1 : 0	Zarubin	209

Allianz hatte bisher genügend Punkte verschenkt und wurde nun von Präsident mit 2 Brettunkten glücklich gemacht. Kommende Runde darf Präsident gegen Osrām versuchen zu punkten, wird schwer genug, aber... Allianz nun gegen die 4. der Präsidenten, bei Sieg ist der Klassenerhalt wohl erreicht.

<b>A1</b>	<b>SK Präsident 4</b>	<b>1,5 : 4,5</b>	<b>BA Tempelhof 2</b>	
401	Major	0 : 1	Schmidt	204
402	Slepuschkin	0 : 1	Müller	206
404	Itkins	1 : 0	Mejstrik	207
406	Zirkin	0 : 1	Sarre	208
408	Vitson	½ : ½	Müller	210
512	Coria Espada	0 : 1	Baranowsky	302

BA Tempelhof auf dem Weg in`s Mittelfeld, mit einer überzeugenden Leistung. Für die Präsidenten wird es langsam eng, jetzt gegen Allianz, die nichts zu verschenken haben. BAT mit einer vermeintlich leichten Aufgabe, gegen DB, wenn man nur ahnen könnte wie treten Sie an.

<b>A1</b>	<b>DB/BSW 2</b>	<b>2,0 : 4,0</b>	<b>SG Bund 3</b>	
201	Jauk	0 : 1	Piersig	302
203	Michel	1 : 0	Trebbin	304
211	Kaiser	- : +	Weiten	308
304	Langner	½ : ½	Diwisch	309
307	Gödecke	½ : ½	Burmeister	310
308	Meyer-Roll	0 : 1	Göhringer	311

DB weiter mit großen Besetzungsproblemen, so wird es nichts mit dem Klassenerhalt. Die Hoffnung stirbt zuletzt“. Bund jenseits von gut und böse Klassenziel erreicht und das doch überzeugend. Aber Sie müssen noch gegen die beiden Führenden antreten. Für die Bahn nun jedes Spiel ein Endspiel.

<b>A1</b>	<b>BVG Helmholtz 2</b>	<b>3,0 : 3,0</b>	<b>SG Bund 5</b>	
202	Hoffmann	1 : 0	Hälsig	501
203	Allgaier	0 : 1	Große	504
204	Weiss	0 : 1	Ernst	505
206	Schumacher	0 : 1	Hoffbauer	506
207	Hirche	1 : 0	Klemm	507
208	Aulitzky	1 : 0	Koep-Kerstin	509

Für die BVG ein Punktgewinn, welcher noch wichtig werden kann um den Klassenerhalt. Die BVG hat keine sogenannten leichten mehr, vielleicht reicht es doch. Bei Bund bezweifle ich das es noch zum Klassenerhalt reicht, darf man noch gegen, 1-2-4. Ein schweres Restprogramm.

<b>A1</b>	<b>SV Senat 1</b>	<b>3,5 : 2,5</b>	<b>SV Osrām 1</b>	
102	Boetzer	1 : 0	FM Wintzer	102
104	Albrecht	½ : ½	FM Schlemmermeyer	103
107	Hahlbohm	0 : 1	Schulz	104
109	Günther	1 : 0	Karlsch	106
110	Saueremann	0 : 1	FM Weischede	108
111	Witte	1 : 0	Eisermann	207

Das Spitzenspiel zu Gunsten von Senat, war`s das schon mit dem Aufstieg? Entscheidend, Brett 1 mit den schwarzen Steinen. Ich möchte Senat noch nicht gratulieren, das macht man nicht. aber wer bitte will Sie noch am Aufstieg hindern. Osrām kann sich bereits auf die kommende Saison vorbereiten.

**A2, 6. Runde**

Berliner Volksbank 1	3,0 : 3,0	SK Präsident 3
SG TT/WiHeil 2	4,5 : 1,5	Profi-Schach-L. 1
SG Bund 6	1,0 : 5,0	SG Bund 2
P&G SK Gillette 2	6,0 : 0,0	SG Bund 4
BA Tempelhof 1	6,0 : 0,0	SV Osrham 2

**A2, Vorschau 7. Runde**

Do 18.03. 19.00	SK Präsident 3	:	SV Osrham 2
Mi 17.03. 18.00	SG Bund 4	:	BA Tempelhof 1
Di 16.03. 18.00	SG Bund 2	:	P&G SK Gillette 2
Mi 17.03. 18.00	Profi-Schach-L. 1	:	SG Bund 6
Mo 15.03. 17.30	Berl. Volksbank 1	:	SG TT/WiHeil 2

**A - 2 Saison 2009/10**

		Punkte	Brettpunkte	Sp	G	U	V
1	BA Tempelhof 1 (A)	18	30,5 : 5,5	6	6	0	0
2	SG TT/WiHeil 2	13	23,5 : 12,5	6	4	1	1
3	SK Präsident 3	10	20,5 : 12,5	6	3	1	2
4	Profi-Schach-Laden 1	10	18,0 : 14,0	6	3	1	2
5	Berliner Volksbank 1 (N)	8	15,5 : 20,5	6	2	2	2
6	SG Bund 2	7	16,5 : 19,5	6	2	1	3
7	SG Bund 6 (N)	7	12,5 : 23,5	6	2	1	3
8	P&G SK Gillette 2	6	14,0 : 22,0	6	2	0	4
9	SG Bund 4	4	13,5 : 21,5	6	0	4	2
10	SV Osrham 2	1	11,5 : 24,5	6	0	1	5

**A2 Berl. Volksbank 1 3,0 : 3,0 SK Präsident 3**

102	Barna	½ : ½	Hohn	302
103	Bergemann	½ : ½	Müller	303
104	Sorgenfrei	0 : 1	Pelivan	304
105	Lücke	½ : ½	Lukas	306
106	Eppich	½ : ½	Zeidler	309
209	Schröter	1 : 0	Abdullaew	405

Die Bänker von allen Sorgen befreit der Klassenerhalt ist wohl erreicht. Eine super Leistung für eine sehr sympathische Mannschaft. Die Präsidenten im sicheren Mittelfeld, es geht nichts nach oben oder unten, nur noch Freude am Spiel.

**A2 SG TT/WiHeil 2 4,5 : 1,5 Profi-Schach-Laden 1**

203	Gurack	0 : 1	FM Simon	105
204	Rennoch	+ : -	Poetke	108
210	Korell	½ : ½	Hoffmann	109
211	Janik	1 : 0	Schönherr	111
301	Großmann	1 : 0	Roeser	114
304	Schneider	1 : 0	Goroll	116

Die Profis mit einer Saison, die sehr zu wünschen übrig lässt, 12 unbesetzte Bretter, in keiner Runde zu 6. angetreten. Schade für die Gegner, aber immerhin schon 10 Mannschaftspunkte. Wiheil war es egal, man stellte gut auf und der Gegner wurde an die Wand gespielt.

**A2 SG Bund 6 1,0 : 5,0 SG Bund 2**

601	Johannsen	- : +	Graudons	202
602	Sander	0 : 1	Gerschau	203
603	Förster	1 : 0	König	207
608	Voigt	0 : 1	Roth	208
609	Krug	0 : 1	Krohne	209
610	Paulisch	0 : 1	Sycin	211

Bund 2 brauchte die volle Punktzahl und erreichte Sie gegen die 6. aber noch strampeln beide um den Klassenerhalt. Die 2. gegen einen direkte Mitkonkurrenten um den Klassenerhalt, Gillette. Die 6. gegen die Profis wo man nichts erben wird, ause.....

**A2 SK Gillette 2 6,0 : 0,0 SG Bund 4**

201	Lüders	+ : -		0
207	Hintze	+ : -		0
208	Feikes	+ : -		0
209	Gärtner	+ : -		0
210	Hadj Sassi	+ : -		0
309	Regul	+ : -		0

Gillette hatte bisher reichlich Geschenke gemacht, nun wurde man selber beschenkt, warum auch immer.

**A2 BA Tempelhof 1 6,0 : 0,0 SV Osrham 2**

101	IM Thiede	+ : -	Schmidt	202
102	IM von Herman	1 : 0	Gebert	203
106	Düster	1 : 0	Rath	204
107	Ritz	1 : 0	Hoffmann	205
108	Kettenburg	1 : 0	Genz	209
209	Megvery	1 : 0	Riess	305

Hase und Igel natürlich mit einem klaren Ergebnis, Osrham hat ab sofort nur noch Endspiele. Natürlich im Nachteil durch die Schenkung von Bund gegen Gillette. BAT so gut wie durch und verschenkt auch weiterhin nichts.

*Für Osrham 2 war dieses Debakel im 108. Spiel der Mannschaftsgeschichte das erste 0:6 (B.Riess).*

**B1, 6. Runde**

RBB 1	1,5 : 4,5	SG TT/WiHeil 3
Alcatel 2	4,0 : 2,0	UBA 1
SG Bund 7	1,0 : 5,0	SV Senat 2
Stern 66-1	4,0 : 2,0	SV Justitia 1
SC EPA 1	3,5 : 2,5	Deutsche Telekom 2

**B1, Vorschau 7. Runde**

Mo 15.03. 18.30	SG TT/WiHeil 3	: Deutsche Telekom 2
Mo 15.03. 17.30	SV Justitia 1	: SC EPA 1
Do 18.03. 17.00	SV Senat 2	: Stern 66-1
Di 16.03. 17.00	UBA 1	: SG Bund 7
Do 18.03. 18.00	RBB 1	: Alcatel 2

**B - 1 Saison 2009/10**

		Punkte	Brettpunkte	Sp	G	U	V
1	Alcatel 2	16	28,0 : 8,0	6	5	1	0
2	SV Senat 2	16	25,0 : 11,0	6	5	1	0
3	RBB 1	10	18,5 : 17,5	6	3	1	2
4	SG TT/WiHeil 3	10	17,5 : 18,5	6	3	1	2
5	Stern 66 1	9	16,5 : 19,5	6	3	0	3
6	SG Bund 7	7	18,0 : 18,0	6	2	1	3
7	UBA 1	7	17,0 : 18,0	6	2	1	3
8	SC EPA 1 (N)	7	14,0 : 22,0	6	2	1	3
9	Deutsche Telekom 2 (N)	3	13,5 : 22,5	6	1	0	5
10	SV Justitia 1 (N)	1	11,0 : 24,0	6	0	1	5

<b>B1</b>	<b>RBB 1</b>	<b>1,5 : 4,5</b>	<b>SG TT/WiHeil 3</b>	
101	zum Winkel	0 : 1	Busch	305
102	Nuristani	0 : 1	Neumann	306
103	Hein	1 : 0	Durth	307
105	Britze	0 : 1	Lange	308
106	Kühnast	0 : 1	Herrmann	401
206	Lessner	½ : ½	Zöllner	404

Der RBB nicht so stark, ist aber immer noch auf dem dritten Platz auf den SG TT/Wiheil jetzt aufgeschlossen hat.

<b>B1</b>	<b>Alcatel 2</b>	<b>4,0 : 2,0</b>	<b>UBA 1</b>	
203	Klotzsche	- : +	Stark	101
204	Hilsberg	½ : ½	Fleischmann	104
205	Parnemann	1 : 0	Schuckar	106
206	Starke	+ : -	Köhn	107
207	Busch	½ : ½	Schmalzried	108
209	Seeger	1 : 0	von Leitner	110

Die Begegnung startete für beide mit einem Verlustpunkt. Am Ende setzte sich Alcatel durch und ist damit ganz knapp an der Spitze der Tabelle. UBA hat gut gekämpft, musste aber dennoch diese Runde abgeben.

<b>B1</b>	<b>SG Bund 7</b>	<b>1,0 : 5,0</b>	<b>SV Senat 2</b>	
703	Scholz	0 : 1	Bluhm	204
704	Wirth	0 : 1	Bluhm	206
705	Scholz	0 : 1	Luthardt	207
706	Rießbeck	½ : ½	Prey	209
708	Pannek	½ : ½	Gottschick	306
709	Jorcke	0 : 1	Dilschmann	311

Der Senat mit einer durchgängig guten Leistung was auch den Tabellenplatz widerspiegelt. SG Bund 7 hatte lediglich an den hinteren Brettern die Chance zu einem Punkt.

<b>B1</b>	<b>Stern 66 1</b>	<b>4,0 : 2,0</b>	<b>SV Justitia 1</b>	
103	Stielau	1 : 0	Tessen	101
104	Radjenovic	1 : 0	Lißner	102
105	Kysucan	½ : ½	Winterhalter	103
106	Boskovic	0 : 1	Spiewok	104
107	Schelling	1 : 0	Lange	105
108	Kern	½ : ½	Jasper	202

Stern 66 ist mit diesem Sieg im sicheren Mittelfeld. Justitia bemüht sich die Klasse zu halten, was mit zunehmendem Maße schwieriger wird. Denn der Druck steigt.

<b>B1</b>	<b>SC EPA 1</b>	<b>3,5 : 2,5</b>	<b>Deutsche Telekom 2</b>	
102	Kalabic	1 : 0	Norris	202
103	Segeber	1 : 0	Kathe	203
104	Kontopodis	1 : 0	Fischer	204
105	Pose Rodriguez	½ : ½	Kleinwächter	205
108	Calamar	0 : 1	Neumann	206
110	Vollmann	0 : 1	Regeler	208

EPA ist mit sieben Punkten zwar nicht unmittelbar im Gefahrenbereich, aber eben auch noch nicht außer Reichweite. Die Telekom muss sich strecken damit sie nicht noch eingeholt werden.

**B2, 6. Runde**

Berl. Volksbank 2	3,0	:	3,0	Alcatel 3
Deutsche Telekom 1	4,5	:	1,5	ZIB/ACCSB 2
SG Bund 8	2,0	:	4,0	BSR 1
BVG Helmholtz 3	2,0	:	4,0	Gardez Robe 1
BA Tempelhof 3	5,0	:	1,0	SV DeTeWe 2

**B2, Vorschau 7. Runde**

Di 16.03.	18.00	Alcatel 3	:	SV DeTeWe 2
Mi 17.03.	18.00	Gardez Robe 1	:	BA Tempelhof 3
Mo 15.03.	17.45	BSR 1	:	BVG Helmholtz 3
Mi 17.03.	18.30	ZIB/ACCSB 2	:	SG Bund 8
Mo 15.03.	17.30	Berliner Volksbank 2	:	Deut. Telekom 1

**B - 2 Saison 2009/10**

		Punkte	Brettunkte	Sp	G	U	V
1	BSR 1	18	26,5 : 9,5	6	6	0	0
2	BA Tempelhof 3 (N)	16	26,5 : 9,5	6	5	1	0
3	Gardez Robe 1	15	23,0 : 13,0	6	5	0	1
4	Deutsche Telekom 1	7	17,5 : 18,5	6	2	1	3
5	Alcatel 3 (N)	7	16,5 : 19,5	6	2	1	3
6	BVG Helmholtz 3	6	16,0 : 20,0	6	1	3	2
7	SV DeTeWe 2	6	14,5 : 21,5	6	2	0	4
8	Berliner Volksbank 2 (N)	5	17,0 : 19,0	6	1	2	3
9	SG Bund 8	4	13,0 : 23,0	6	1	1	4
10	ZIB/ACCSB 2	1	9,5 : 26,5	6	0	1	5

<b>B2</b>	<b>Berl. Volksbank 2 3,0 : 3,0</b>	<b>Alcatel 3</b>	
201	Ercivan	0 : 1	Schneider 301
205	Böttger	½ : ½	Schwarzbach 306
206	von Schöning	0 : 1	Klevenow 307
210	Liesenfeld	1 : 0	Westphal 310
211	Müller	½ : ½	Linkermann 311
215	Jaensch	1 : 0	Lehmann 314

Für beide Mannschaften ist es ein Kampf im Mittelfeld und das wird es auch bis zum Ende bleiben. Beide haben gut gekämpft und trennen sich mit einem Unentschieden.

<b>B2</b>	<b>Deut. Telekom 1 4,5 : 1,5</b>	<b>ZIB/ACCSB 2</b>	
101	Knauf	½ : ½	Thies 203
104	Geike	1 : 0	Rolf 205
105	Schilly	1 : 0	Schöppe 206
107	Beneke	1 : 0	Pöhle 207
108	Piotrowski	+ : -	Keshvari 208
209	Markowski	0 : 1	Gundlach 212

Die deutsche Telekom zwar an Platz vier hat aber dennoch nur halb so viel Punkte wie der Tabellendritte. ZIB/ACCSB2 kämpft ums Überleben und bekommt in der nächsten Runde wahrscheinlich die letzte Chance zu punkten.

<b>B2</b>	<b>SG Bund 8 2,0 : 4,0</b>	<b>BSR 1</b>	
801	Oesterreich	0 : 1	Eckardt 101
802	Möschl	0 : 1	Waisberg 102
803	Casny	- : +	Rabaev 103
804	Kroll	1 : 0	Lewandowski 105
807	Scharkowski	½ : ½	Barnekow 106
811	Langner	½ : ½	Kroll 213

Der Ersatzmann hat seine Sache gut gemacht und verhilft der BSR zu einem wichtigen halben Punkt. SG Bund 8 geht mit einem Minus in diese Runde und gibt diese dann auch ab.

<b>B2</b>	<b>BVG Helmholtz 3 2,0 : 4,0</b>	<b>Gardez Robe 1</b>	
302	Radke	0 : 1	Bressler 102
303	Bandsom	1 : 0	Hankow 103
305	Wüsthoff	0 : 1	Monje 104
307	Kühnlenz	0 : 1	Lösche 105
308	Lengowski	0 : 1	Ansin 106
311	Hermann	1 : 0	Hein 203

Gardez Robe hält sich als letzte im Tabellentrio. Hier geht es in der nächsten Runde um die Wurst. Helmholtz verliert und wird es in der nächsten Runde nicht einfacher haben.

<b>B2</b>	<b>BA Tempelhof 3 5,0 : 1,0</b>	<b>SV DeTeWe 2</b>	
301	Körlin	1 : 0	Grüner 202
304	Küster	1 : 0	Muratovic 206
305	Thomas	1 : 0	Widemann 208
306	Burghardt	½ : ½	Borrrys 209
308	Krenz	1 : 0	Konietzny 212
309	Schüler	½ : ½	Huisman 213

DeTeWe konnte an den vorderen Brettern nicht punkten und wird sich auch zum ende der Saison im Mittelfeld Platzieren. Für BAT geht's jetzt ums Ganze. Die nächste Runde muss sitzen.

**C, 6. Runde**

SV Allianz 2	3,0 : 3,0	SG TT/WiHeil 4
Vattenfall 1	4,0 : 2,0	BA Tempelhof 4
Vattenfall 2	2,5 : 3,5	SG Bund 9
SV Senat 4	5,0 : 1,0	BSR 2
SV Senat 3	4,0 : 2,0	SV Osrarn 3

**C, Vorschau 7. Runde**

Mo 15.03. 18.30	SG TT/WiHeil 4	: SV Osrarn 3
Mo 15.03. 17.45	BSR 2	: SV Senat 3
Di 16.03. 18.00	SG Bund 9	: SV Senat 4
Mi 17.03. 19.00	BA Tempelhof 4	: Vattenfall 2
Di 16.03. 17.30	SV Allianz 2	: Vattenfall 1

**C Saison 2009/10**

		Punkte	Brettunkte	Sp	G	U	V
1	SV Senat 4 (N)	15	25,5 : 10,5	6	5	0	1
2	Vattenfall 1	15	25,0 : 11,0	6	5	0	1
3	SG TT/Wiheil 4	14	25,0 : 11,0	6	4	2	0
4	SV Senat 3	9	17,5 : 18,5	6	3	0	3
5	SV Allianz 2	8	20,0 : 16,0	6	2	2	2
6	BA Tempelhof 4 (N)	7	18,0 : 18,0	6	2	1	3
7	BSR 2	7	13,0 : 23,0	6	2	1	3
8	SG Bund 9	4	12,0 : 24,0	6	1	1	4
9	SV Osrarn 3	4	12,0 : 24,0	6	1	1	4
10	Vattenfall 2 (N)	3	12,0 : 24,0	6	1	0	5

<b>C</b>	<b>SV Allianz 2</b>	<b>3,0 : 3,0</b>	<b>SG TT/Wiheil 4</b>
202	Rösner	0 : 1	Bindewald 402
204	Weber	1 : 0	Weinrich 403
205	Ilte	½ : ½	Mersmann 407
206	Wiese	0 : 1	Heimes 408
207	Günther	1 : 0	Ulbrich 410
209	Leickhardt	½ : ½	Henning 501

Wie vorausgesehen hatte es Allianz 2 nicht ganz leicht gegen WiHeil 4, trotz der angenehmen 2 Punkte, die SF Ilte, Günter und Leickhardt beisteuerten.

Durch diese Punkteteilung verliert Wiheil 4 die Tabellenführung. Im nächsten Kampf kann alles wieder gut gemacht werden.

<b>C</b>	<b>Vattenfall 1</b>	<b>4,0 : 2,0</b>	<b>BA Tempelhof 4</b>
102	von Jutrzenka	½ : ½	Fischer 402
103	Kornprobst	1 : 0	Lehmann 404
104	Lau	0 : 1	Körting 405
105	Knispel	1 : 0	Aydin 406
106	Sternberg	½ : ½	Wolf 407
202	Rabenau	1 : 0	Ptischel 410

Bei beiden Mannschaften sind die Bretter 1 bis 4 fast gleich stark, aber die Bretter 5 und 6 sind bei Vattenfall stärker besetzt und das ist mit ausschlaggebend zu diesem Sieg.

Die gute Leistung von SF Wolf reicht nicht aus und BA Tempelhof4 verliert. Aber die Mannschaft klettert einen Tabellenplatz höher.

<b>C</b>	<b>Vattenfall 2</b>	<b>2,5 : 3,5</b>	<b>SG Bund 9</b>
201	Kanaev	1 : 0	Winz 902
203	Rochler	0 : 1	Peinelt 903
204	Fieck	½ : ½	Irmler 905
205	Dobinski	½ : ½	Ulbrich 906
206	Goldberg	½ : ½	Groß 907
209	Gympel	0 : 1	Schröder 908

Vattenfall 2 hatte wohl etwas Pech in diesem Spiel, denn am Brett 3 hätten sie gewinnen können. Aber das Glück stand Bund 9 zur Seite und Brett 3 erreicht doch ein Remis.

Durch diesen Sieg kann sich Bund 9 vorläufig aus der Abstiegszone retten.

<b>C</b>	<b>SV Senat 4</b>	<b>5,0 : 1,0</b>	<b>BSR 2</b>
401	Jost	+ : -	Wöbke 201
402	Jatzko	+ : -	Busse 203
408	Walzendorf	+ : -	Harndt 204
410	Kohls	0 : 1	Jahn 205
411	Schubert	1 : 0	Seewald 207
412	Heß	1 : 0	Kurzweg 211

Es hätte ein interessantes Spiel werden können, wären alle Bretter besetzt gewesen. Aber die Gründe, warum BSR nur zu Dritt angetreten ist, sind nicht bekannt.

Durch diese Niederlage verliert BSR einen Tabellenplatz und Senat 4 macht dafür 2 Tabellenplätze gut und übernimmt die Tabellenführung.

<b>C</b>	<b>SV Senat 3</b>	<b>4,0 : 2,0</b>	<b>SV Osrarn 3</b>
303	Getzuhn	0 : 1	Schimmel 303
305	Bockelmann	1 : 0	Nehls 304
309	Lommatzsch-Röpke	½ : ½	Schilling 306
310	Haibach	½ : ½	Benten 307
406	Plaschke	1 : 0	Merkel 311
407	Mühlfellner	1 : 0	Günther 312

Senat 3 besetzt alle Bretter, gibt nur am ersten Brett den vollen Punkt ab und somit ist dieser Sieg völlig in Ordnung.

Osrarn 3 war Elo- mäßig dem Senat 3 weit unterlegen, vor allem an den Brettern 3, 5 und 6.



**D, Runde 6**

RBB 2	3,5 : 0,5	DB/BSW 4 - 4er
SV Justitia 2	1,5 : 2,5	Tieto 1 - 4er
Gardez Robe 2	3,5 : 2,5	SV Senat 5
P&G SK Gillette 3	0,0 : 6,0	Deutsche Bahn/BSW 3
SG TT/WiHeil 5		spielfrei
Rolls Royce 1 - 4er	2,0 : 2,0	SK Präsident 5

**D, Vorschau Runde 7**

Mi 17.03.	17.30	DB/BSW 4 - 4er	: SK Präsident 5
		spielfrei	: Rolls Royce 1 - 4er
Mi 17.03.	17.30	Deutsche Bahn/BSW 3	: SG TT/WiHeil 5
Do 18.03.	17.00	SV Senat 5	: P&G SK Gillette 3
Mi 17.03.	18.00	Tieto 1 - 4er	: Gardez Robe 2
Do 18.03.	18.00	RBB 2	: SV Justitia 2

**D Saison 2009/10**

		Punkte	Brettunkte	Sp	G	U	V
1	Deutsche Bahn/BSW 3	16	29,0 : 11,0	7	5	1	1
2	RBB 2 (A)	13	20,5 : 11,5	6	4	1	1
3	Tieto - 4er 1	13	16,0 : 8,0	6	4	1	1
4	P&G SK Gillette 3 (A)	12	18,5 : 13,5	6	4	0	2
5	Rolls Royce - 4er 1 (A)	9	12,5 : 15,5	7	2	3	2
6	SG TT/WiHeil 5	8	12,0 : 18,0	6	2	2	2
7	SK Präsident 5 (N)	7	15,5 : 24,5	7	2	1	4
8	SV Senat 5 (N)	7	14,5 : 20,5	7	2	1	4
9	SV Justitia 2	5	14,5 : 16,5	6	1	2	3
10	Gardez Robe 2	5	13,5 : 20,5	6	1	2	3
11	Deut. Bahn/BSW - 4er 4 (N)	3	8,5 : 15,5	6	1	0	5

<b>D</b>	<b>RBB 2</b>	<b>3,5 : 0,5</b>	<b>Deut. Bahn/BSW - 4er 4</b>	
202	Saloga	1 : 0	Niemann	402
204	Kersten	1 : 0	Grützmaker	403
205	Schastok	1 : 0	Dittrich	405
207	Tresenreuter	½ : ½	Fuchs	406

Die Spieler von RBB 2 sind den Gegenspielern Elo-mäßig weit überlegen (Unterschiede über 300 Elo), somit gewinnen sie auch sehr souverän.

Nur die starke Leistung von SF Fuchs bewahrte seine Mannschaft vor einer noch höheren Niederlage.

<b>D</b>	<b>SV Justitia 2</b>	<b>1,5 : 2,5</b>	<b>Tieto - 4er 1</b>	
201	Zesewitz	0 : 1	Guder	102
203	Timm	½ : ½	Kasper	103
207	Zesewitz	0 : 1	Paulick	104
208	Piecha	1 : 0	Sauerland	109

Justitia holt beachtliche 1,5 Punkte, das reicht aber nicht aus und sie verschlechtern sich um einen Tabellenplatz.

Tieto kann durch diesen Sieg nicht nur den Tabellenplatz festigen, sondern auch einen Platz gut machen.

<b>D</b>	<b>Gardez Robe 2</b>	<b>3,5 : 2,5</b>	<b>SV Senat 5</b>	
201	Steiner	½ : ½	Tschirschwitz	502
204	Monje	0 : 1	Weihrich	504
207	Schmialek	0 : 1	Schulze	505
208	Huth	+ : -	Gielow	508
209	Stender	1 : 0	Forstreuter	509
210	Eckert	+ : -	Ondrej	516

Gardez Robe 2 wird mit zwei Punkten beschenkt und restliche eineinhalb Punkte holen die anderen vier Spieler.

Warum auch nicht. Man sollte nicht alle Geschenke ablehnen.

Ich bin gespannt, ob es im nächsten Kampf am Brett 1 auch ein Remis geben wird.

<b>D</b>	<b>SK Gillette 3</b>	<b>0,0 : 6,0</b>	<b>Deut. Bahn/BSW 3</b>	
301	Reiche	- : +	Rollwitz	301
302	Reiche	- : +	Fitzke	302
303	Groch	- : +	Baudis	303
305	Zivkovic	- : +	Passow	305
310	Müller	- : +	Grunow	306
313	Sayder	- : +	Bluhm	401

Die Gründe des nicht Antritts sind mir nicht bekannt.

*Der Werkschutz verweigerte den Zutritt zum Werksgelände, so daß die Begegnung mit 0:6 gegen die Heimmannschaft gewertet werden mußte (B.Riess).*

<b>D</b>	<b>R. Royce - 4er 1</b>	<b>2,0 : 2,0</b>	<b>SK Präsident 5</b>	
103	Woeller	- : +	Belenkij	501
104	Meiners	1 : 0	Bykow	502
105	Schröter	1 : 0	Kazimovsky	505
106	Fruhner	0 : 1	Hörig	510

Beide Mannschaften sind in der zweiten Hälfte der Tabelle. Dieses Ergebnis hilft keinem und schadet auch niemandem.

Der Schachfreund Dmitri Hörig hat zu diesem Remis einen großen Beitrag geleistet.

**Einzelmeisterschaft 2009 / 2010  
der Fachvereinigung Schach**

Paarungsliste der 7. Runde (03.03.2010)

Tisch	TNr	Teilnehmer	Punkte	-	TNr	Teilnehmer	Punkte	Ergebnis	At.
1	1.	Schüttig, Rüdiger	(5)	-	4.	Trebbin, Dr. Wolfhard	(5½)	½ - ½	
2	11.	Wagner, Paul Werner	(4)	-	5.	Artukovic, Adis	(5)	1 - 0	
3	8.	Eisermann, Dr. Daniel	(5)	-	9.	Roth, Joachim	(4)	½ - ½	
4	20.	Waisberg, Wladimir	(4½)	-	15.	Winkler, Jörg	(4½)	0 - 1	
5	19.	Müller, Stefan	(4½)	-	6.	Hildebrand, Gerald	(4)	1 - 0	
6	2.	Hohn, August	(4)	-	16.	Herrmann, Eberhard	(3)	1 - 0	
7	17.	Hankow, Bert-Jürgen	(4)	-	3.	Bergemann, Uwe	(4)	0 - 1	
8	7.	Allgaier, Erik	(4)	-	21.	Pelivan, Vjekoslav	(4)	0 - 1	
9	24.	Busch, Klaus	(4)	-	10.	Segeber, Tomas	(4)	½ - ½	
10	27.	Lewandowski, Sylwester	(4)	-	12.	Fiedler, Wolfgang	(4)	0 - 1	
11	13.	Rabae, Solomon	(4)	-	31.	Scholz, Reinhard	(4)	½ - ½	
12	32.	Harwardt, Michael	(2½)	-	36.	Thies, Andreas	(3)	-	(H)
13	14.	Lukas, Prof. Dr. Wilmar	(3½)	-	43.	Seeger, Thomas	(3½)	1 - 0	
14	18.	Durth, Konrad	(3½)	-	35.	Ollek, Karl-Heinz	(3)	1 - 0	
15	57.	Tsavdaridis, Nikolaos	(3½)	-	25.	Schmalzried, Volker	(3½)	½ - ½	
16	59.	Benten, Dr. Wolfgang	(3)	-	33.	Norris, Ray	(3½)	0 - 1	
17	26.	Göhringer, Werner	(3)	-	54.	Berg, Gerd	(2½)	½ - ½	
18	53.	Schröter, Dr. Jürgen	(2)	-	23.	Bockelmann, Rolf	(3)	0 - 1	
19	28.	Hoffbauer, Jörg	(2)	-	44.	Hein, Wolfgang	(3)	1 - 0	
20	29.	Weinrich, Karl-Heinz	(3)	-	46.	Heimes, Wolfgang	(3)	1 - 0	
21	34.	Piotrowski, Roger	(3)	-	47.	Mildenberger, Hans	(3)	½ - ½	
22	38.	Riess, Bernhard	(3)	-	48.	Paris, Gerhard	(3)	½ - ½	
23	49.	Schöppe, Christian	(3)	-	40.	Klemm, Manfred	(3)	1 - 0	
24	72.	Huth, Michael	(3)	-	41.	Rolf, Ivo Arne	(3)	0 - 1	
25	55.	Abraham, Helmut	(2½)	-	22.	Müller, Elmar	(2½)	-	(H)
26	30.	Kretzschmar, Jan	(2½)	-	58.	Fruhner, Manfred	(2½)	1 - 0	
27	51.	Kathe, Michael	(2½)	-	39.	Kleinwächter, Manfred	(2½)	1 - 0	
28	73.	Grimm, Ulrich	(1½)	-	42.	Mersmann, Till	(2½)	0 - 1	
29	50.	Koep-Kerstin, Werner	(2½)	-	61.	Warnest, Stefan	(2½)	½ - ½	
30	45.	Fischer, Elmar	(2)	-	70.	Bauer, Jürgen	(1½)	1 - 0	
31	64.	Gundlach, Heiko	(2)	-	52.	Pöhle, Uwe	(2)	0 - 1	
32	69.	von Schöning, Ulrich	(2)	-	56.	Calamar, George	(2)	0 - 1	
33	60.	Böttger, Bernd	(2)	-	67.	Pannek, Hans-Joachim	(2)	½ - ½	
34	62.	Linkermann, Walter	(2)	-	74.	Lehmann, Sven	(2)	½ - ½	
35	71.	Kiechle, Friedrich	(2)	-	63.	Mühlwinkel, Rüdiger	(2)	0 - 1	
36	66.	Henning, Hans	(1½)	-	65.	Groß, Horst	(1)	½ - ½	
37	75.	Bremer, Helmut	(1½)	-	68.	Tschirschwitz, Stephan	(1)	1 - 0	
38	76.	Blais, Denis	(½)	-	77.	spielfrei	(0)	+ - -	

**Einzelmeisterschaft 2009 / 2010  
der Fachvereinigung Schach**

Rangliste: Stand nach der 7. Runde (03.03.2010)

Rang	Teilnehmer	TWZ	Verein/Ort	G	S	R	V	Punkte	Buchh	BuSum
1.	Trebbin, Dr. Wolfhard	2014	SG Bund	7	5	2	0	6	27½	170
2.	Schüttig, Rüdiger	2239	Deutsche Bahn/BSW	7	5	1	1	5½	31½	162
3.	Müller, Stefan	1798	BA Tempelhof	7	5	1	1	5½	29	161½
4.	Eisermann, Dr. Daniel	1928	SV OSRAM	7	5	1	1	5½	27	157½
5.	Winkler, Jörg	1834	ZIB / ACCSB	7	5	1	1	5½	26	149
6.	Artukovic, Adis	2008	SK Präsident	7	5	0	2	5	30	161
7.	Bergemann, Uwe	2021	Berliner Volksbank	7	4	2	1	5	25	151
8.	Wagner, Paul Werner	1847	SV OSRAM	6	4	2	0	5	25	146
9.	Hohn, August	2030	SK Präsident	7	4	2	1	5	24½	149
10.	Fiedler, Wolfgang	1841	SK Präsident	7	4	2	1	5	23	157
11.	Pelivan, Vjekoslav	1764	SK Präsident	7	5	0	2	5	22	144
12.	Roth, Joachim	1895	SG Bund	6	4	1	1	4½	27½	147
13.	Scholz, Reinhard	1653	SG Bund	7	3	3	1	4½	27	151
14.	Busch, Klaus	1757	Alcatel	7	3	3	1	4½	26½	143½
15.	Rabaev, Solomon	1840	B S R	7	3	3	1	4½	26	155½
16.	Segeber, Tomas	1855	SC EPA	7	4	1	2	4½	25½	149
17.	Durth, Konrad	1818	TT / WiHeil	7	3	3	1	4½	25	145½
18.	Lukas, Prof. Dr. Wilmar	1835	SK Präsident	7	2	5	0	4½	22½	138½
19.	Norris, Ray	1641	Deutsche Telekom	7	4	1	2	4½	21½	143
20.	Waisberg, Wladimir	1772	B S R	6	4	1	1	4½	21½	130
21.	Lewandowski, Sylwester	1723	B S R	7	3	2	2	4	27½	147½
22.	Schmalzried, Volker	1748	U B A	7	2	4	1	4	27½	140
23.	Hildebrand, Gerald	1996	TT / WiHeil	7	4	0	3	4	27	149½
24.	Allgaier, Erik	1960	SG BVG-Helmholtz	7	4	0	3	4	23½	141½
25.	Tsavdaridis, Nikolaos	1489	ZIB / ACCSB	7	3	2	2	4	23	143
26.	Hankow, Bert-Jürgen	1822	SV Gardez-Robe	7	3	2	2	4	22½	140½
27.	Bockelmann, Rolf	1760	SV Senat	7	4	0	3	4	22	141
28.	Weinrich, Karl-Heinz	1659	TT / WiHeil	7	3	2	2	4	20½	132
29.	Schöppe, Christian	1524	ZIB / ACCSB	7	4	0	3	4	19½	130½
30.	Rolf, Ivo Arne	1592	ZIB / ACCSB	7	3	2	2	4	19	131½
31.	Göhringer, Werner	1735	SG Bund	7	3	1	3	3½	24	148½
32.	Seeger, Thomas	1576	Alcatel	7	2	3	2	3½	24	136
32.	Mildenberger, Hans	1544	SG BVG-Helmholtz	7	2	3	2	3½	24	136
34.	Riess, Bernhard	1622	SV OSRAM	7	1	5	1	3½	21	132
35.	Piotrowski, Roger	1640	Deutsche Telekom	7	3	1	3	3½	20½	134
36.	Kathe, Michael	1515	Deutsche Telekom	7	3	1	3	3½	20	134
37.	Mersmann, Till	1586	TT / WiHeil	7	2	3	2	3½	19	134½
38.	Paris, Gerhard	1539	Rolls Royce	7	2	3	2	3½	19	126
39.	Kretzschmar, Jan	1659	ZIB / ACCSB	7	3	1	3	3½	18	132½
40.	Benten, Dr. Wolfgang	1477	SV OSRAM	7	2	2	3	3	25	146½
41.	Herrmann, Eberhard	1826	TT / WiHeil	6	2	2	2	3	24	133½
42.	Ollek, Karl-Heinz	1635	Berliner Volksbank	7	1	4	2	3	23	142
43.	Hein, Wolfgang	1563	SV Gardez-Robe	7	3	0	4	3	23	138½
44.	Heimes, Wolfgang	1551	TT / WiHeil	7	3	0	4	3	23	133½
45.	Klemm, Manfred	1592	SG Bund	7	2	2	3	3	23	133
46.	Calamar, George	1489	SC EPA	7	2	2	3	3	22½	131
47.	Hoffbauer, Jörg	1697	SG Bund	6	3	0	3	3	22	137
48.	Koep-Kerstin, Werner	1523	SG Bund	7	1	4	2	3	21	126
49.	Warnest, Stefan	1469	SV Senat	7	1	4	2	3	20½	123½
50.	Thies, Andreas	1627	ZIB / ACCSB	6	3	0	3	3	19	136
51.	Pöhle, Uwe	1509	ZIB / ACCSB	7	3	0	4	3	18	128
52.	Fischer, Elmar	1559	Deutsche Telekom	7	2	2	3	3	17½	121½
53.	Berg, Gerd	1505	TT / WiHeil	6	1	4	1	3	17	124½
54.	Huth, Michael	1322	SV Gardez-Robe	7	3	0	4	3	17	116½
55.	Mühlwinkel, Rüdiger	1447	SG Bund	7	2	2	3	3	16½	124
56.	Abraham, Helmut	1497	Bayer-Schering-Pharma	6	2	1	3	2½	24½	124

57.	Harwardt, Michael	1648	SG Bund	5	2	1	2	2½	22½	110
58.	Kleinwächter, Manfred	1620	Deutsche Telekom	7	2	1	4	2½	21½	135
59.	Linkermann, Walter	1460	Alcatel	7	1	3	3	2½	20½	129
60.	Böttger, Bernd	1474	Berliner Volksbank	7	1	3	3	2½	19½	126½
61.	Müller, Elmar	1763	B S R	6	1	3	2	2½	19½	120½
62.	Pannek, Hans-Joachim	1396	SG Bund	7	1	3	3	2½	18½	119½
63.	Fruhner, Manfred	1488	Rolls Royce	7	2	1	4	2½	17½	121
64.	Lehmann, Sven	1232	Alcatel	7	1	3	3	2½	17½	113½
65.	Bremer, Helmut	1229	Deutsche Bahn/BSW	7	2	1	4	2½	13	113½
66.	Schröter, Dr. Jürgen	1506	Rolls Royce	7	2	0	5	2	20½	123
67.	von Schöning, Ulrich	1385	Berliner Volksbank	7	0	4	3	2	19½	124½
68.	Gundlach, Heiko	1442	ZIB / ACCSB	7	2	0	5	2	19½	119½
69.	Kiechle, Friedrich	1346	SV Gardez-Robe	7	2	0	5	2	19½	119
70.	Henning, Hans	1404	TT / WiHeil	7	1	2	4	2	19	124½
72.	Bauer, Jürgen	1375	SG BVG-Helmholtz	7	0	3	4	1½	19½	124
73.	Blais, Denis	1171	SC EPA	7	1	1	5	1½	18½	123½
74.	Groß, Horst	1407	SG Bund	7	1	1	5	1½	18	118½
75.	Tschirschwitz, Stephan	1389	SV Senat	6	1	0	5	1	15	101½

Rangliste: Stand nach der 7. Runde (03.03.2010)

Selektion: Spieler mit höchstens DWZ 1510

Rang	Teilnehmer	TWZ	Verein/Ort	G	S	R	V	Punkte	Buchh	BuSum
1.	Tsavidaridis, Nikolaos	1489	ZIB / ACCSB	7	3	2	2	4	23	143
2.	Benten, Dr. Wolfgang	1477	SV OSRAM	7	2	2	3	3	25	146½
3.	Calamar, George	1489	SC EPA	7	2	2	3	3	22½	131
4.	Warnest, Stefan	1469	SV Senat	7	1	4	2	3	20½	123½
5.	Pöhle, Uwe	1509	ZIB / ACCSB	7	3	0	4	3	18	128
6.	Berg, Gerd	1505	TT / WiHeil	6	1	4	1	3	17	124½
7.	Huth, Michael	1322	SV Gardez-Robe	7	3	0	4	3	17	116½
8.	Mühlwinkel, Rüdiger	1447	SG Bund	7	2	2	3	3	16½	124
9.	Abraham, Helmut	1497	Bayer-Schering-Pharma	6	2	1	3	2½	24½	124
10.	Linkermann, Walter	1460	Alcatel	7	1	3	3	2½	20½	129
11.	Böttger, Bernd	1474	Berliner Volksbank	7	1	3	3	2½	19½	126½
12.	Pannek, Hans-Joachim	1396	SG Bund	7	1	3	3	2½	18½	119½
13.	Fruhner, Manfred	1488	Rolls Royce	7	2	1	4	2½	17½	121
14.	Lehmann, Sven	1232	Alcatel	7	1	3	3	2½	17½	113½
15.	Bremer, Helmut	1229	Deutsche Bahn/BSW	7	2	1	4	2½	13	113½
16.	Schröter, Dr. Jürgen	1506	Rolls Royce	7	2	0	5	2	20½	123
17.	von Schöning, Ulrich	1385	Berliner Volksbank	7	0	4	3	2	19½	124½
18.	Gundlach, Heiko	1442	ZIB / ACCSB	7	2	0	5	2	19½	119½
19.	Kiechle, Friedrich	1346	SV Gardez-Robe	7	2	0	5	2	19½	119
20.	Henning, Hans	1404	TT / WiHeil	7	1	2	4	2	19	124½
21.	Bauer, Jürgen	1375	SG BVG-Helmholtz	7	0	3	4	1½	19½	124
22.	Blais, Denis	1171	SC EPA	7	1	1	5	1½	18½	123½
23.	Groß, Horst	1407	SG Bund	7	1	1	5	1½	18	118½
24.	Tschirschwitz, Stephan	1389	SV Senat	6	1	0	5	1	15	101½

**Einzelmeisterschaft 2009 / 2010  
der Fachvereinigung Schach**

Rangliste: Stand nach der 7. Runde (03.03.2010)

Selektion: Spieler mit höchstens DWZ 1740

Rang	Teilnehmer	TWZ	Verein/Ort	G	S	R	V	Punkte	Buchh	BuSum
1.	Scholz, Reinhard	1653	SG Bund	7	3	3	1	4½	27	151
2.	Norris, Ray	1641	Deutsche Telekom	7	4	1	2	4½	21½	143
3.	Lewandowski, Sylwester	1723	B S R	7	3	2	2	4	27½	147½
4.	Tsavdaridis, Nikolaos	1489	ZIB / ACCSB	7	3	2	2	4	23	143
5.	Weinrich, Karl-Heinz	1659	TT / WiHeil	7	3	2	2	4	20½	132
6.	Schöppe, Christian	1524	ZIB / ACCSB	7	4	0	3	4	19½	130½
7.	Rolf, Ivo Arne	1592	ZIB / ACCSB	7	3	2	2	4	19	131½
8.	Göhringer, Werner	1735	SG Bund	7	3	1	3	3½	24	148½
9.	Seeger, Thomas	1576	Alcatel	7	2	3	2	3½	24	136
9.	Mildenberger, Hans	1544	SG BVG-Helmholtz	7	2	3	2	3½	24	136
11.	Riess, Bernhard	1622	SV OSRAM	7	1	5	1	3½	21	132
12.	Piotrowski, Roger	1640	Deutsche Telekom	7	3	1	3	3½	20½	134
13.	Kathe, Michael	1515	Deutsche Telekom	7	3	1	3	3½	20	134
14.	Mersmann, Till	1586	TT / WiHeil	7	2	3	2	3½	19	134½
15.	Paris, Gerhard	1539	Rolls Royce	7	2	3	2	3½	19	126
16.	Kretzschmar, Jan	1659	ZIB / ACCSB	7	3	1	3	3½	18	132½
17.	Benten, Dr. Wolfgang	1477	SV OSRAM	7	2	2	3	3	25	146½
18.	Ollek, Karl-Heinz	1635	Berliner Volksbank	7	1	4	2	3	23	142
19.	Hein, Wolfgang	1563	SV Gardez-Robe	7	3	0	4	3	23	138½
20.	Heimes, Wolfgang	1551	TT / WiHeil	7	3	0	4	3	23	133½
21.	Klemm, Manfred	1592	SG Bund	7	2	2	3	3	23	133
22.	Calamar, George	1489	SC EPA	7	2	2	3	3	22½	131
23.	Hoffbauer, Jörg	1697	SG Bund	6	3	0	3	3	22	137
24.	Koep-Kerstin, Werner	1523	SG Bund	7	1	4	2	3	21	126
25.	Warnest, Stefan	1469	SV Senat	7	1	4	2	3	20½	123½
26.	Thies, Andreas	1627	ZIB / ACCSB	6	3	0	3	3	19	136
27.	Pöhle, Uwe	1509	ZIB / ACCSB	7	3	0	4	3	18	128
28.	Fischer, Elmar	1559	Deutsche Telekom	7	2	2	3	3	17½	121½
29.	Berg, Gerd	1505	TT / WiHeil	6	1	4	1	3	17	124½
30.	Huth, Michael	1322	SV Gardez-Robe	7	3	0	4	3	17	116½
31.	Mühlwinkel, Rüdiger	1447	SG Bund	7	2	2	3	3	16½	124
32.	Abraham, Helmut	1497	Bayer-Schering-Pharma	6	2	1	3	2½	24½	124
33.	Harwardt, Michael	1648	SG Bund	5	2	1	2	2½	22½	110
34.	Kleinwächter, Manfred	1620	Deutsche Telekom	7	2	1	4	2½	21½	135
35.	Linkermann, Walter	1460	Alcatel	7	1	3	3	2½	20½	129
36.	Böttger, Bernd	1474	Berliner Volksbank	7	1	3	3	2½	19½	126½
37.	Pannek, Hans-Joachim	1396	SG Bund	7	1	3	3	2½	18½	119½
38.	Fruhner, Manfred	1488	Rolls Royce	7	2	1	4	2½	17½	121
39.	Lehmann, Sven	1232	Alcatel	7	1	3	3	2½	17½	113½
40.	Bremer, Helmut	1229	Deutsche Bahn/BSW	7	2	1	4	2½	13	113½
41.	Schröter, Dr. Jürgen	1506	Rolls Royce	7	2	0	5	2	20½	123
42.	von Schöning, Ulrich	1385	Berliner Volksbank	7	0	4	3	2	19½	124½
43.	Gundlach, Heiko	1442	ZIB / ACCSB	7	2	0	5	2	19½	119½
44.	Kiechle, Friedrich	1346	SV Gardez-Robe	7	2	0	5	2	19½	119
45.	Henning, Hans	1404	TT / WiHeil	7	1	2	4	2	19	124½
46.	Bauer, Jürgen	1375	SG BVG-Helmholtz	7	0	3	4	1½	19½	124
47.	Blais, Denis	1171	SC EPA	7	1	1	5	1½	18½	123½
48.	Groß, Horst	1407	SG Bund	7	1	1	5	1½	18	118½
49.	Tschirschwitz, Stephan	1389	SV Senat	6	1	0	5	1	15	101½

**B08**  
 □ Wagner, Paul Werner 1847  
 ■ Artukovic, Adis 2008  
 EM 2009/10 Berlin (7.2) 03.03.2010

1.e4 d6 2.d4 g6 3.♘c3 ♕g7 4.♘f3  
 ♘f6 5.♖e2 0-0 6.0-0 c6 7.a4 ♘bd7  
 8.♖e3 ♘g4 9.♖g5 h6 10.♖h4 ♘gf6  
 11.♖e1 e5 12.dxe5 dxe5 13.♚d2  
 ♚a5 14.♘d5 ♚c5 15.b4

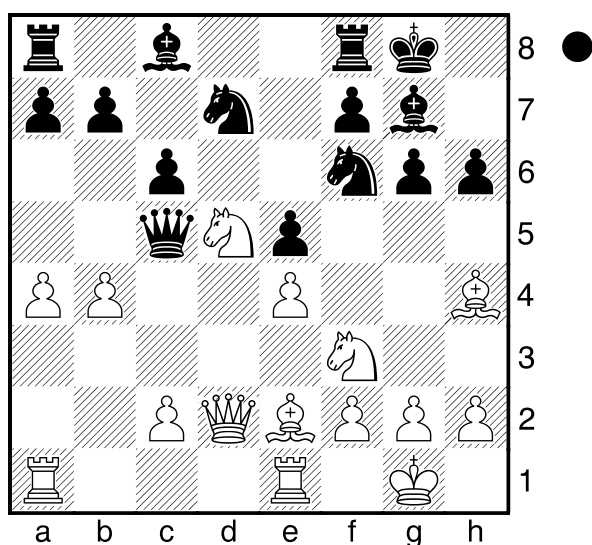

16.bxc5 ♘xd2 17.♘e7+ ♔h8  
 18.♘xd2 g5 19.♖g3 ♘xc5 20.♘xc8  
 ♖axc8 21.♘b3 ♘d7 22.♖ad1 ♘b6  
 23.a5 ♘d5 24.♖c4 ♖fe8 25.♖xd5  
 cxd5 26.♖xd5 ♖xc2 27.♖b5 ♖e7  
 28.h3 f6 29.♘d4 ♖a2 30.♘f5 ♖d7  
 31.♖eb1 b6 32.axb6 axb6 33.♖xb6  
 ♖aa7 34.f3 ♔h7 35.♖f2 ♔g6 36.g4  
 ♖ac7 37.♖1b2 ♖f8 38.♖a2 ♔f7  
 39.♖ba6 h5 40.♖a7 ♖d1+ 41.♔g2  
 ♖xa7 42.♖xa7+ ♔e6 43.♘e3 ♖d2  
 44.gxh5 ♖c5 45.♖a6+ ♔f7 46.♘g4  
 f5 47.♖f6+ ♔g7 48.♖xf5 ♖xf2  
 49.♖xg5+ ♔h7 50.♘xf2 ♖d5 51.♘g4  
 ♖d2+ 52.♔g3 e4 53.♖g6 ♖d8  
 54.♘f6+ ♔h8 55.fxe4 ♖d3+ 56.♔f4  
 ♖f3+ 57.♔e5 ♖f5+ 58.♔d4 ♖d5+  
 59.♘xd5  
 1-0

**A43**  
 □ Eisermann, Daniel Dr. 1928  
 ■ Roth, Joachim 1895  
 EM 2009/10 Berlin (7.3) 03.03.2010

1.d4 e6 2.e4 c5 3.d5 exd5 4.exd5  
 d6 5.♘f3 ♘f6 6.♖e2 ♖e7 7.0-0 0-0  
 8.c4 ♘a6 9.♘c3 ♘c7 10.♚c2 a6  
 11.b3 b5 12.h3 ♖b8 13.♖d3 g6  
 14.♖h6 ♖e8 15.♖ae1 ♖f8 16.♖g5  
 ♖g7 17.♖xe8+ ♚xe8 18.♖e1 ♚f8  
 19.♚d2 ♖d7 20.♘d1 ♖e8 21.♖xe8  
 ♘fxe8 22.♚e2 f6 23.♖f4 ♖h6 24.♖g3  
 ♘g7 25.♖h2 ♖f5 26.♖xf5 ♘xf5 27.g4  
 ♘g7 28.♔g2 ♘ge8 29.♘c3 bxc4  
 30.bxc4 f5 31.g5 ♖g7 32.♘b1 ♚f7  
 33.♖f4 ♔f8 34.♘bd2 ♚d7 35.♘b3  
 ♚a4 36.♚c2 ♚d7 37.♘a5 ♘a8  
 38.♘c6 ♘b6 39.♚b3 ♚c7 40.♖d2  
 ♘c8 41.♖a5 ♚d7 42.♘d8 ♔g8  
 43.♘e6 ♖h8 44.♚e3 ♘g7 45.♘d8  
 ♘e7 46.♚b3 ♘c8 47.♚b8 ♘e8  
 48.♘e6 ♖g7 49.♚a8 ♖b2 50.♚xa6  
 ♖c1 51.h4 h6 52.gxh6 ♖xh6 53.♘fg5  
 ♖xg5 54.♘xg5 ♘g7 55.♚c6 ♚xc6  
 56.dxc6 ♔f8 57.♖c3 ♘h5 58.a4 ♔e7  
 59.♖a5 ♘a7 60.c7 ♔d7 61.♘h7  
 ♘f4+ 62.♔f3 ♘e6 63.♔e3 ♘c6  
 64.♘f6+ ♔c8 65.♖b6 ♘xc7 66.♖xc7  
 ♔xc7 67.♘d5+ ♔d8 68.♔f4 ♘a5  
 69.♘e3 ♔e7 70.♔g5 ♔f7 71.h5 gxh5  
 72.♔xf5 h4 73.♔g4 h3 74.♔xh3 ♔e6  
 75.♔g4 ♔e5 76.f4+ ♔e4 77.♘f5  
 ♘xc4 78.a5 d5 79.a6 ♘b6 80.♘d6+  
 ♔d3 81.f5 c4 82.f6 c3 83.f7 c2  
 84.f8 ♚ c1 ♚ 85.♚f5+ ♔d2 86.♚f2+  
 ♔d1 87.♚f1+ ♔d2 88.♚f4+ ♔c2  
 89.♚xc1+ ♔xc1  
 1/2-1/2

**D35**  
 1772  
 1834  
 EM 2009/10 Berlin (7.4) 03.03.2010

1.c4 e6 2.♘c3 ♘f6 3.d4 d5 4.cxd5  
 exd5 5.♙f4 ♙d6 6.♙e5 c6 7.♗f3 0-0  
 8.e3 ♖e8 9.♙d3 ♙g4 10.♙xd6 ♚xd6  
 11.h3 ♙h5 12.g4 ♙g6 13.♚c2 ♗bd7  
 14.0-0-0 ♙xd3 15.♚xd3 ♗e4 16.♚c2  
 ♚f6 17.♗xe4 dxe4 18.♗e1 ♗b6  
 19.h4 ♚e6 20.♗g2 ♚xa2 21.♗f4  
 ♗d5 22.♖h3 ♖ad8 23.♚c5 b6 24.♚a3  
 ♚c4+ 25.♙b1 ♗xf4 26.exf4 ♖xd4  
 27.♖e1 ♖ed8 28.♖he3 ♖d1+  
**0-1**

**A29**  
 2030  
 1826  
 EM 2009/10 Berlin (7.6) 03.03.2010

1.c4 e5 2.♘c3 ♗f6 3.♗f3 ♗c6 4.g3  
 d5 5.cxd5 ♗xd5 6.♙g2 ♗xc3 7.dxc3  
 ♙d6 8.0-0 0-0 9.e4 ♗h8 10.♙e3 f5  
 11.exf5 ♙xf5 12.♗h4 ♙d7 13.♙e4  
 ♚e8 14.♖e1 ♙e7 15.♗g2 ♖d8  
 16.♚c2 ♚h5 17.♖ad1 ♙g4 18.♖xd8  
 ♖xd8 19.b4 a6 20.a4 ♖d7 21.b5  
 axb5 22.axb5 ♗d8 23.♚a4 b6  
 24.♚a8 ♙e6 25.♙c6 ♖d1 26.♙f3  
 ♖xe1+ 27.♗xe1 ♚e8 28.♚b8 ♚d7  
 29.h4 ♙f6 30.♙g5 ♚c8 31.♚xc8  
 ♙xc8 32.♗d3 ♙f5 33.♗xe5 ♙g5  
 34.hxg5 ♗e6 35.g4 ♙c2 36.♙d5  
 ♗xg5 37.♙f1 g6 38.♙e2 ♙g7  
 39.♙e3 ♙f6 40.f4 ♗e6 41.♗d7+  
 ♙e7 42.♙xe6 ♙xe6 43.♗f8+ ♙d5  
 44.♗xh7 ♙c4 45.♙d2 ♙b1 46.♙c1  
 ♙d3 47.♙d2 ♙b1 48.♗f6 ♙xb5  
 49.♗d5 ♙c6 50.c4 ♙d6 51.♗c3 ♙f5  
 52.gxf5 gxf5 53.♗b5+ ♙c5 54.♙c3  
 c6 55.♗d4 b5 56.cxb5 cxb5 57.♗xb5  
 ♙xb5 58.♙d4 ♙c6 59.♙e5 ♙d7

60.♙xf5 ♙e7 61.♙g6 ♙f8  
**1-0**

**E34**  
 1757  
 1855  
 EM 2009/10 Berlin (7.9) 03.03.2010

1.d4 e6 2.c4 ♗f6 3.♘c3 ♙b4 4.♚c2  
 d5 5.cxd5 ♚xd5 6.a3 ♙xc3+ 7.bxc3  
 0-0 8.f3 e5 9.e4 ♚d6 10.d5 c6  
 11.c4 ♗bd7 12.♗h3 cxd5 13.cxd5  
 ♗b6 14.♗f2 ♙d7 15.♙d3 ♖fc8  
 16.♚e2 ♗h5 17.g3 g6 18.0-0 ♗g7  
 19.f4 ♖e8 20.fxe5 ♚xe5 21.♙b2 ♚d6  
 22.♗g4 ♙xg4 23.♚xg4 ♖ac8 24.♚f3  
 ♖e7 25.♙f6 ♖d7 26.♖f2 ♗e8 27.♙b2  
 ♗c4 28.♙xc4 ♖xc4 29.♖d1 f6 30.e5  
 1/2-1/2

**A59**  
 1723  
 1841  
 EM 2009/10 Berlin (7.10) 03.03.2010

1.d4 ♗f6 2.c4 c5 3.d5 b5 4.cxb5 a6  
 5.bxa6 ♙xa6 6.♘c3 d6 7.e4 ♙xf1  
 8.♙xf1 g6 9.♗ge2 ♙g7 10.g3 ♗bd7  
 11.♙g2 ♚b8 12.♚c2 0-0 13.h4 h6  
 14.♖b1 ♖c8 15.b3 ♖c7 16.♙f4 ♖b7  
 17.a4 ♖b4 18.f3 ♚c8 19.♗b5 c4  
 20.♙d2 ♖xb3 21.♖xb3 cxb3 22.♚xb3  
 ♗c5 23.♚e3 ♖xa4 24.♖b1 ♗fd7  
 25.♙c3 f6 26.♗bd4 ♗e5 27.♖a1  
 ♖xa1 28.♙xa1 ♚a6 29.♙c3 ♗c4  
 30.♚g1 ♗e5 31.♚b1 ♙h7 32.f4 ♗g4  
 33.♙h3 ♗f2+ 34.♙g2 ♗fxe4 35.g4  
 ♚c4 36.♙e1 ♚xd5 37.♗f3 ♚d3  
 38.♚xd3 ♗xd3 39.♙a5 ♙g8 40.♗ed4  
 ♗xf4+ 41.♙f1 ♙f7 42.♗c6 ♗e6  
 43.♙e2 ♙e8 44.♙e3  
**0-1**

**C02**  
 □ Rabaev,Solomon **1840**  
 ■ Scholz,Reinhard **1653**  
 EM 2009/10 Berlin (7.11) 03.03.2010

1.e4 e6 2.d4 d5 3.e5 c5 4.c3 ♘c6  
 5.♗f3 ♖b6 6.a3 ♗h6 7.b4 cxd4  
 8.cxd4 ♗f5 9.♙b2 ♙e7 10.♙e2 ♙d7  
 11.0-0 0-0 12.♖d3 ♜ac8 13.♗bd2 a6  
 14.♗b3 ♗a7 15.♗c5 ♙b5 16.♖d2  
 ♙xe2 17.♖xe2 ♜c7 18.♜ac1 ♜fc8  
 19.♖d2 h6 20.♜c2 ♗c6 21.♜fc1 a5  
 22.♙c3 axb4 23.♙xb4 ♗xb4 24.axb4  
 ♖b5 25.g3 b6 26.♗d3 ♜xc2 27.♜xc2  
 ♜xc2 28.♖xc2 ♖c4  
 1/2-1/2

**C68**  
 □ Durth,Konrad **1818**  
 ■ Ollek,Karl Heinz **1635**  
 EM 2009/10 Berlin (7.14) 03.03.2010

1.e4 e5 2.♗f3 ♗c6 3.♙b5 a6 4.♙xc6  
 dxc6 5.0-0 ♖f6 6.d4 exd4 7.♙g5  
 ♖g6 8.♖xd4 ♙e7 9.♙f4 ♗f6 10.♗c3  
 0-0 11.♙xc7 c5 12.♖e5 ♙e6 13.♖g5  
 ♖xg5 14.♗xg5 ♙c4 15.♜fe1 ♗e8  
 16.♙f4 h6 17.♗f3 g5 18.♗d5 ♙f6  
 19.♗xf6+ ♗xf6 20.♙d6 ♜fe8 21.e5  
 ♗d7 22.♗d2 ♙d5 23.♜ad1 b6 24.♗f1  
 ♙c6 25.♗g3 ♜e6 26.f3 ♜ae8=  
 27.♗h5 f5 28.♙f2 ♙f7 29.♗g3 ♙g6  
 30.♙c7 f4 31.♗f1 b5 32.♜d6 ♙f5  
 33.g4+ fxg3+ 34.hxg3 h5 35.♗e3+  
 ♙g6 36.f4 gxf4 37.gxf4 ♜xd6  
 38.♙xd6 c4 39.c3 h4 40.♜g1+ ♙f7  
 41.♜g5 ♜h8 42.f5 ♗f8 43.♙g1 h3  
 44.♙h2 ♜h4 45.♜g3 ♗h7 46.e6+ ♙f6  
 47.♜g6#  
**1-0**

**C00**  
 □ Koep-Kerstin,Werner **1523**  
 ■ Warnest,Stefan **1469**  
 EM 2009/10 Berlin (7.29) 03.03.2010

1.e4 e6 2.♖e2 ♖e7 3.♗c3 ♗f6 4.d4  
 d5 5.e5 ♗fd7 6.♗f3 f6 7.a3 fxe5  
 8.♗b5 ♗a6 9.♗xe5 ♗xe5 10.♖xe5  
 c6 11.♙g5 ♖d7 12.♗c3 ♖d6 13.♖e3  
 ♙e7 14.♙f4 ♖d8 15.♙e2 0-0 16.0-0  
 ♙d6 17.♙g3 ♙xg3 18.fxg3 ♙d7  
 19.♙d3 ♖e7 20.♖e5 c5 21.♗xd5  
 ♜xf1+ 22.♜xf1 ♖e8 23.♗f4 cxd4  
 24.♗h5 ♖e7 25.♜f4 ♜f8 26.♜g4 ♜f7  
 27.♜h4 g6 28.♜g4 ♖f8 29.♗f4 ♖g7  
 30.♖e2 e5 31.♙xg6 ♙xg4 32.♙xf7+  
 ♙xf7 33.♖c4+ ♙f6 34.♗d5+ ♙g6  
 35.h3 ♙e6 36.♗f4+ exf4 37.♖xe6+  
 ♖f6 38.♖g8+ ♖g7 39.♖e6+ ♖f6  
 40.♖g8+ ♖g7  
 1/2-1/2



## Die 12. Einzel-Blitz-Meisterschaft der FV Schach e.V. am 24. Februar 2010

Trotz weniger Voranmeldungen, erneutem Schneefall und Champions League waren es letztendlich doch 29 Schachfreunde, die an der 12. Einzel-Blitz-Meisterschaft der FV Schach e.V. am 24. Februar 2010 im Haus des Sports in der Arcostr. teilnahmen. ELO-Favorit war der Titelverteidiger IM Lars Thiede, gefolgt von FM Dirk Paulsen und den ehemaligen Titelträgern Rüdiger Schüttig (2004/05) und Ralf Schnabel (2005/06). Am anderen Ende der Wertungsskala ließen es sich Uwe Pöhle, Stefan Warnest und Christian Schöppe trotz ihrer geringen Chancen nicht nehmen, mitzuspielen. Am stärksten war die BSG BA Tempelhof mit 6 Teilnehmern vertreten, gefolgt vom SK Präsident mit 5 Mitspielern.

Der Titelverteidiger Lars Thiede mußte in der 6. Runde gegen Rüdiger Schüttig die erste Niederlage einstecken. Nach 10 Runden hatten sich Thiede und der bis dahin noch ungeschlagene Schüttig einen Vorsprung von einem Punkt vor ihren Verfolgern herausgearbeitet. Zeitweise waren Beide nur durch einen halben Buchholzpunkt voneinander getrennt - und so war es auch zum Schluß. Lars konnte dank dieses halben Buchholzpunktes seinen Titel erfolgreich verteidigen.

Rangliste: Stand nach der 17. Runde

Rang	Teilnehmer	TWZ	Verein/Ort	G	S	R	V	Punkte	Buchh	BuSum
1.	Thiede, Lars	2447	BA Tempelhof	17	15	1	1	15.5	161.0	2501.0
2.	Schüttig, Rüdiger	2324	Deutsche Bahn-BSW	17	14	3	0	15.5	160.5	2499.0
3.	Paulsen, Dirk	2362	Alcatel Berlin	17	13	3	1	14.5	159.5	2456.0
4.	Schnabel, Ralf	2273	SG Bund	17	11	3	3	12.5	162.5	2461.5
5.	Vu, Philippe	2257	ZIB/ACCSB	16	12	0	4	12.0	172.0	2443.0
6.	Woschek, Andreas	2235	Deutsche Bahn-BSW	17	10	2	5	11.0	164.0	2482.5
7.	Pelivan, Vjekoslav	2055	SK Präsident RHWK	17	9	3	5	10.5	160.5	2449.0
8.	Shapiro, Yosip	1971	SK Präsident RHWK	17	9	1	7	9.5	162.5	2394.0
9.	Kettenburg, Stefan, Dr.	2082	BA Tempelhof	17	9	1	7	9.5	157.5	2376.5
10.	Gebert, Ralf	2081	SV Osram	17	8	2	7	9.0	157.0	2306.5
11.	Vogel, Tobias	1994	SK Präsident RHWK	17	8	1	8	8.5	159.5	2372.5
12.	Harndt, Jan-Michael	1857	BSR	17	6	5	6	8.5	158.5	2373.5
13.	Schmidt, Peter	2088	BA Tempelhof	17	8	1	8	8.5	158.0	2344.0
14.	Mejstrik, Marcus	1957	BA Tempelhof	17	8	1	8	8.5	149.0	2351.5
15.	Muratovic, Rafet	1875	SV DeTeWe	17	7	3	7	8.5	137.5	2226.0
16.	Busch, Klaus	1923	Alcatel Berlin	17	7	3	7	8.5	136.5	2247.0
17.	Lukas, Wilmar, Prof. Dr.	1791	SK Präsident RHWK	17	8	0	9	8.0	134.0	2218.5
18.	Hankow, Bert-Jürgen	1817	Gardez Robe	17	7	2	8	8.0	123.5	2143.0
19.	Fitzke, Ulrich	1725	Deutsche Bahn-BSW	17	8	0	9	8.0	120.0	2202.0
20.	Jankulin, Viacheslav	1885	SK Präsident RHWK	17	7	2	8	8.0	116.0	2100.0
21.	Ritz, Olaf	2090	BA Tempelhof	17	7	1	9	7.5	146.0	2288.5
22.	Fischer, Anke	1942	BA Tempelhof	17	7	1	9	7.5	127.5	2160.5
23.	zum Winkel, Wolfgang	1793	Rundfunk Berlin-Brandenburg	17	7	1	9	7.5	121.0	2189.5
24.	Lawiszus, Ulrich	1792	BSR	17	7	0	10	7.0	124.5	2152.5
25.	Schastok, Erwin	1589	Rundfunk Berlin-Brandenburg	17	5	1	11	5.5	110.0	2127.5
26.	Schöppe, Christian	1576	ZIB/ACCSB	17	5	0	12	5.0	111.5	2103.5
27.	Warnest, Stefan	1537	SV Senat	17	4	1	12	4.5	112.5	2099.5
28.	Linkermann, Walter	1712	Alcatel Berlin	17	3	2	12	4.0	113.5	2130.0
29.	Pöhle, Uwe	1361	ZIB/ACCSB	17	3	0	14	3.0	108.5	2066.0

## Das 1. IBB-Mannschafts-Schnellschachturnier am 06. März 2010

Am 6. & 7. März 2010 fand das 1. IBB-Schachwochenende in Berlin statt. Dem Berliner Schachverband war es gelungen, die Investitionsbank Berlin als Sponsor für das Turnier zu gewinnen. Austragungsort war das Rathaus Schöneberg, welches sich durch viele Schachveranstaltungen in den letzten Monaten immer mehr zum zentralen Veranstaltungsort der Berliner Schachszenen entwickelt.

Den Organisatoren ist es gelungen, ein schönes, harmonisches Turnier zu veranstalten, wofür wir uns im Namen aller Spieler bedanken möchten. Die FV Schach war eingeladen, mit einer Präsidiumsmannschaft am Turnier teilzunehmen. Dieser Einladung sind wir gerne gefolgt. Auch wenn unsere Mannschaft (Olaf Ritz (Schiedsgericht) 4,5/7, Peter Hankow (1. Vorsitzender) 4/7, Bernhard Riess (Spielleiter) 1,5/7, Uwe Pöhle (stellv. Spielleiter) 0/7) weniger erfolgreich war als wir es uns erhofft hatten, hat uns das Mitspielen eine Menge Spaß gemacht.

Sieger dieses 1. Berliner Mannschafts-Schnellschachturniers wurden die Schachfreunde Berlin. Herzlichen Glückwunsch!

Mannschafts-Rangliste: Stand nach der 7. Runde

Rang	Mannschaft	TWZ	S	R	V	Man.Pkt.	Brт.Pkt.	Buchh
1.	SF Berlin 1903	2316	6	0	1	12 - 2	20.5	56.0
2.	Berliner Senioren-Auswahl	2282	5	1	1	11 - 3	19.0	59.0
3.	Queer-Springer SSV Berlin	2078	4	2	1	10 - 4	17.5	62.0
4.	TSG Oberschöneweide	2196	5	0	2	10 - 4	17.5	61.0
5.	SK Zehlendorf	2145	4	2	1	10 - 4	16.5	59.0
6.	SC Zugzwang 95	1945	4	2	1	10 - 4	15.5	53.0
7.	BSV 63 Chemie Weißensee	2079	3	3	1	9 - 5	15.5	62.0
8.	Berliner Frauen-Auswahl	2062	4	1	2	9 - 5	15.0	59.0
9.	BSC Rehberge 1945	2157	4	1	2	9 - 5	14.5	63.0
10.	TuS Makkbi Berlin	2160	4	0	3	8 - 6	16.0	52.0
11.	SC Zitadelle Spandau 1977	2003	4	0	3	8 - 6	16.0	50.0
12.	SG Lasker Steglitz-Wilmersdorf	2073	4	0	3	8 - 6	16.0	47.0
13.	SC Kreuzberg	2103	4	0	3	8 - 6	15.5	45.0
14.	SV Empor Berlin	1915	4	0	3	8 - 6	13.0	52.0
15.	VfB Hermsdorf	2093	2	3	2	7 - 7	14.5	49.0
16.	SC Weisse Dame	2076	3	1	3	7 - 7	14.0	51.0
17.	CFC Hertha 06	1902	3	1	3	7 - 7	12.5	48.0
18.	Treptower SV 1949	1946	2	2	3	6 - 8	14.5	44.0
19.	SC Friesen Lichtenberg	1951	3	0	4	6 - 8	13.0	53.0
20.	SG Weißensee 49	2026	2	2	3	6 - 8	12.0	42.0
21.	SV Berolina Mitte	1848	3	0	4	6 - 8	11.5	43.0
22.	Berliner U16-Auswahl	1890	2	1	4	5 - 9	14.0	40.0
23.	DVM U12 TuS Makkabi Berlin	1791	1	3	3	5 - 9	12.5	44.0
24.	SC Rochade	1823	1	3	3	5 - 9	12.5	40.0
25.	Berliner U19-Auswahl	1869	2	1	4	5 - 9	11.5	43.0
26.	Gerademacher SC Kreuzberg 2	1768	2	0	5	4 - 10	13.5	33.0
27.	SG Wedding	1851	1	2	4	4 - 10	11.5	38.0
28.	SG Lichtenberg	1529	0	3	4	3 - 11	8.5	44.0
29.	FV-Schach (Präsidium)	1806	1	0	6	2 - 12	10.0	41.0
30.	SK Tempelhof 1931	1533	1	0	6	2 - 12	6.0	37.0



## Das Halbfinale im Mannschaftspokal 2009/10.

<b>DeTeWe</b>	- <b>Deutsche Bahn/BSW (TV)</b>	<b>3,0:5,0</b>
0108 Kralisch	- 0106 FM Kleeschätzky, Ralf	½:½
0202 Grüner	- 0103 GM Muse	0:1
0107 Uecker	- 0104 FM Kleeschätzky, Rainer	0:1
0105 Toth	- 0105 Schüttig	½:½
0103 FM Lehmann	- 0203 Michel	1:0
0205 Tauchert	- 0108 Woschek	0:1
0106 Neumann	- 0109 Wiedersich	1:0
0208 Widemann	- 0209 Zahn	0:1

DeTeWe wehrte sich tapfer, mußte sich aber letztendlich doch dem stärker besetzten Titelverteidiger geschlagen geben. Bewundernswert ist es immer wieder, wie der mittlerweile 82-jährige **Anselm Widemann** mit großem Kampfgeist seine Turnierpartien spielt. Meine Hochachtung!

Der Bahn ist damit der erneute Finaleinzug gelungen. Glückwunsch!

<b>SK Präsident</b>	- <b>TT/Wiheil</b>	<b>4,5:3,5</b>
0211 IM Salow	- 0102 Schmidt-Schäffer	1:0
0201 Kieseckamp	- 0104 IM Muse	½:½
0107 FM Gruzman	- 0201 FM Reichenbach	½:½
0201 Rovenski	- 0202 FM Bachmann	½:½
0108 Schilar	- 0106 Gaerths	½:½
0207 Fainstein	- 0208 Schröder-Wildberg	1:0
0111 Vogel	- 0209 Hildebrand	0:1
0304 Pelivan	- 0210 Korell	½:½

Ein hochspannender Wettkampf, in dem es lange so aussah, als ob alle Partien Remis ausgehen würden. Damit wäre auch die Berliner Wertung gleich gewesen und dann hätte gemäß Turnierordnung eine „Verlängerung“ in Form von 10-Minuten-Blitzpartien mit Farbwechsel folgen müssen. Aber dazu kam es dann doch nicht, denn drei Partien wurden entschieden. An Brett 1 entschied IM Salow trotz mehr als 80 Punkten ELO-Nachteil zu seinen Gunsten. Glückwunsch an den SK Präsident!

## Das XXXVI. Pokalfinale.

Das XXXVI. Pokalfinale der FV Schach e.V. wird in der KW 16/2010 ausgetragen.

Die Deutsche Bahn steht als Titelverteidiger der Jahre 2008 und 2009 zum dritten Mal in Folge im Pokalfinale, den Rekord halten mit je 4 Endspielen in Folge der SV Senat (1977 – 1980) und WiHeil (1987 – 1990). Beide Teams gewannen und verloren jeweils zwei Endspiele. Der SK Präsident steht ebenfalls zum dritten Mal im Pokalendspiel (2005 verloren, 2007 Pokalsieger).

# 10. Deutsche Betriebssport-Meisterschaft im Schach (Viererteams)

19.-21.11.2010



**Veranstalter:** Förderverein Amateur- und Jugendschach

**Lizenzgeber:** Deutscher Betriebssportverband e.V. (DBSV)

**Wer ist spielberechtigt?** Alle Firmenteams, Betriebsteams, Behörden-teams etc. (keine Auswahlteams aus verschiedenen Unternehmen)

**Modus:** 7 Runden CH-System  
Zunächst 4 Runden bei 60 min pro Partie,  
dann 3 Runden bei 2 h/40 + 30 min Rest  
(keine DWZ-Auswertung)

**Startgeld:** 130 EUR (Mitglieder im DSBV zahlen  
100 EUR) pro Mannschaft  
Voranmeldung bis 1.6.2010 erwünscht,  
Anmeldung bis 1.10.2010.

**Termin:** Freitag, 19.11. bis Sonntag, 21.11.2010

**Ort:** GDA Wohnstift, Haardter Straße 6,  
67433 Neustadt an der Weinstraße

**Zeitplan:**

FR, 19.11.	Einschreibeschluss: 9 Uhr*
	1. Runde: 10.00 – 12.00 Uhr
	2. Runde: 13.30 – 15.30 Uhr
	3. Runde: 16.00 – 18.00 Uhr
	4. Runde: 18.30 – 20.30 Uhr
SA, 20.11.	5. Runde: 9.00 – 14.00 Uhr
	6. Runde: 15.00 – 20.00 Uhr
SO, 21.11.	7. Runde: 9.00 – 14.00 Uhr

\* oder am Vortag zw. 19 und 21 Uhr im Panorama-Hotel

## Angebote des Fördervereins Amateur- und Jugendschach

Freitag ab 20 Uhr: Weinprobe „Pfälzer Weinreise“  
Samstag ab 20 Uhr: Weinprobe „Wein-Sensorik“

## Sonstige Angebote

Kulturelle Angebote der Region sind mannigfaltig  
(Hambacher Schloss, Speyer, Bad Dürkheimer Weinfass)

Auf Wunsch bieten wir eine Nachtwächterführung an!

## Preise:

Siegerpokale werden für die ersten drei Teams, Medaillen  
an die drei Brettbesten und die Spieler der drei Siegerteams  
sowie in den Kategorien Senioren und Damen verliehen!

## Hotelreservierung:

Bitte wenden Sie sich an die TKS Neustadt, Tel. 06321-9268-0,  
[www.neustadt.eu](http://www.neustadt.eu)

**Sonderkonditionen bietet unser Partner Panorama-Hotel,  
3 Gehminuten vom Spielsaal entfernt, unter dem Stichwort  
„Schach“.**

## Aktuelle und weitergehende Informationen:

[www.dbsm2010.de.vu](http://www.dbsm2010.de.vu)

## ANMELDUNG REGISTRIERUNG INFORMATION

**Voranmeldung/Registrierung:** Frühzeitige Registrierung erwünscht (maximale Teilnehmerzahl 40 Teams)!

**Angaben:** Firmenname, Name, Anschrift, E-Mail-Adresse (möglichst bis 1.6.2010)

**Anmeldung:** Bis 1.10.2010 durch Überweisung des Startgelds (parallel schriftlich oder per E-Mail):  
Förderverein Amateur- und Jugendschach e.V. (Kontoinhaber), Sparkasse Rhein Haardt, BLZ 546 512 40,  
Kto.-Nr. 492 44 45. **Angaben:** Firmenname, Name, Anschrift, E-Mail-Adresse.

**INFO:** Dr. Markus Keller 0163-1440345 E-Mail: [markus.keller@gmx.de](mailto:markus.keller@gmx.de)  
[www.dbsm2010.de.vu](http://www.dbsm2010.de.vu)

**Infos zum Betriebssport:** Deutscher Betriebssportverband, [www.hdako.de/dbsv](http://www.hdako.de/dbsv)





# 14. OSRAM – OPEN



Die Schachabteilung Berlin der SV OSRAM e.V. lädt ein zum  
**14. SV OSRAM – Schnellschach – Open**



Das 7. Turnier des Berliner Schnellschach Grand Prix 2009/10.

- Wann :** Samstag, 08. Mai 2010  
**Beginn :** 10:00 Uhr , Ende voraussichtlich 14:00 Uhr  
**Wo :** OSRAM Bildungszentrum  
Nonnendammallee 44  
13629 Berlin - Siemensstadt
- Fahrverbindung :** U-Bahn-Linie 7, Bhf. Paulsternstraße ; Bus 139  
**Was :** Schnellschach (15-Min.-Partien); 7 Rd. Schweizer System,  
maximal 70 Teilnehmer
- Mitzubringen :** Personalausweis (Zutritt Werksgelände)  
**Startgeld :** 5,-- EUR je Teilnehmer für Imbiß und Sachpreise  
**Anmeldung :** Bitte bis 06.05.2010 persönlich, telefonisch oder per Email an  
[Osram-Open@fvschach.de](mailto:Osram-Open@fvschach.de)

Mit sportlichem Gruß  
*Bernhard Riess*

SV OSRAM e.V., Abt. Schach Berlin  
Bernhard Riess

Fon Dienst 3386-2209  
Fon Mobil 0177 - 752 43 78  
E-Mail [br@fvschach.de](mailto:br@fvschach.de)

# Betriebssportgruppe Schach



## Konrad-Zuse-Zentrum für Informationstechnik Berlin (ZIB)

[Takustraße 7, 14195 Berlin](#)

U Dahlem-Dorf, Bus X83 Arnimallee, Bus 101 Limonenstr., S  
Botanischer Garten  
Tel: (030) 841 85 - 241, Fax: (030) 841 85 - 125

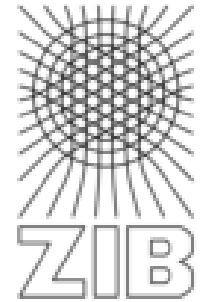

---

## ZIB-Schnellschach-Open 2009/2010

In der Saison 2009/2010 veranstaltet die Betriebssportgruppe ZIB/ACCSB des Konrad-Zuse-Zentrums für Informationstechnik Berlin nur ein Schnellschachturnier.

Das Turnier geht in die Berliner Grand-Prix-Wertung von Schnellschachturnieren ein (siehe <http://www.berlinerschachverband.de/archiv/events/bsv/gprix/2010/index.html>).

### Das Schnellschachturnier der Saison 2009/2010 im ZIB

beginnt um **14 Uhr am Samstag**, den

**24. April 2010**

- im Seminarraum, Eingang Rundbau
- Bedenkzeit 15 Minuten
- 7 Runden im Schweizer System
- Startgeld EUR 5,- für Sachpreise und Imbiss
- Anmeldungen (maximal 72 Spieler) bitte eine Woche vorher, freie Plätze werden zu Beginn der Veranstaltung an Wartende vergeben
  - Telefon: 841 85 241 (dienstlich), 41 10 90 51 (privat), 0179 - 5100941 (mobil)
  - e-mail: [poehle@zib.de](mailto:poehle@zib.de)
- Ankündigung und Ergebnisdienst im Internet unter <http://www.zib.de/General/Organization/sport/fvschach/2010/zib-open-2010.html>

Vom U-Bahnhof Dahlem-Dorf läuft man in weniger als 10 Minuten zum ZIB (siehe auch [Lageplan](#)).

Vom S-Bahnhof Botanischer Garten läuft man über Enzianstr., Asternplatz, Wildenowstr. und Altensteinstr. in weniger als 15 Minuten zum ZIB. Der S-Bahnhof Botanischer Garten liegt an der S1 von Oranienburg nach Wannsee. Diese Linie kreuzt z.B. an den Bahnhöfen Gesundbrunnen den Nordring, Friedrichstr. die Stadtbahn und Schöneberg den Südring.

---